

Genealogisches Handbuch des Adels
Deutsches Geschlechterbuch
Archiv für Sippenforschung
Vordrucke für die Familienforschung



C. A. Starke Verlag

6250 Limburg/Lahn, Postfach 310

Gegründet 1847 in Görlitz, dort 1946 vernichtet; 1950 in Glücksburg wiederaufgerichtet, 1958 nach Limburg/Lahn umgesiedelt

Bekannte Kunsttischlerei

für Restaurierung und Reproduktion von der Gotik bis zum Barock sucht in Wasserschloß/Schloß oder Burg Betätigungsfeld. Pacht/Teilpacht in Westfalen oder Norddeutschland.

Auskunft erteilt die Geschäftsstelle der DBV.

„Burgen und Schlösser“

Jahrgänge 1960, 1962–1966 und 1972 werden von Mitgliedern zur Vervollständigung ihrer Sammlung gesucht.

Rückkauf durch die Geschäftsstelle.

Machen Sie uns bitte Ihr Angebot.

Zum Rittersaalkonzert

in der Marksburg am 13. Juni 1981, 19.00 Uhr, mit anschließendem Rittermahl in der Burgküche sind noch Plätze frei. Rufen Sie bitte an!

Maklerkreis für historische Baudenkmäler

4054 Nettetal 1, Heide 1b,
Tel. 0 21 53/22 42



Wir sind ein Zusammenschluß von RDM-Maklern in der Bundesrepublik.

Unser Interesse gilt Baudenkmalern wie Burgen, Schlössern, Gütern, Bauernhäusern, Mühlen, Stadthäusern und anderen Liebhaberobjekten.

Für eine markt- und fachgerechte Vermittlung empfehlen sich:

Firma:

APPLER, Erich
Immobilien RDM
BERGMANN, Gert
Immobilien RDM
FABERS, Friedhelm, Dr.
Industrie- und Grundstücksmakler
GRIMM, Heinz
Immobilien RDM
GROSS, Helmut, Dipl.-Kfm.
Agentur für Finanzierung und Kapitalanlage
KOHLEN, Hans
Immobilientreuhänder RDM
MAU, Helmut
Hema-Immobilien- und Finanzierungsvermittlung GmbH, RDM
PAULINI & Partner KG
Immobilien RDM
REITZ, Waldemar
Immobilien RDM
SCHIPPAN, Immobilien,
Inh. J. Bellefontaine
SCHMITZ, Immobilien und Finanzierungsvermittlungs-Gesellschaft mbH, RDM
SCHULZE-WERMELING, Josef
Immobilien RDM

Anschrift:

8017 Ebersberg, Eggelsee Nr. 19
Tel. 0 80 92/24 46
8562 Hersbruck, Prager Str. 12
Tel. 0 91 51/20 63
4060 Viersen 1, Königsallee 49
Tel. 0 21 62/1 55 33
7200 Tuttlingen, Schließfach 4253
Tel. 0 74 61/28 24
8000 München 2, Theatinerstr. 40/VI
Tel. 0 89/22 22 08
4054 Nettetal, Bz. Düsseldorf,
Heide 1b Tel. 0 21 53/22 42
5180 Eschweiler, Grabenstr. 27
Tel. 0 24 03/60 88
2100 Hamburg 90, Harburger
Rathausstraße 1 Tel. 0 40/77 47 47
7100 Heilbronn, Turmstraße 9
Tel. 0 71 31/8 33 34
5100 Aachen, Jülicher Str. 95
Tel. 02 41/15 30 21
4060 Viersen 1, Gereonplatz 23
Tel. 0 21 62/1 57 98
4400 Münster-Nienberge,
Schonebeck 10 Tel. 0 25 33/5 27

Arbeitsbereich:

Bayern, Österreich, Schweiz
Postleitzahlbereiche:
84, 85, 86 und 87
Bundesrepublik, England und Österreich
Bundesrepublik, Österreich und Frankreich
Postleitzahlbereiche:
80, 81, 82 und 89
Bundesrepublik
(speziell NRW u. Rhld.-Pfalz)
Rheinland, Eifel, Belgien u. Holland
Norddeutschland
Baden-Württemberg
Bereich Aachen-Köln, Eifel, Belgien und Luxemburg
NRW, Eifel, Hunsrück, Belgien und Frankreich
NRW und angrenzendes Niedersachsen

**Ferien im
Salzburger Land**

Romantik-Hotel

Jagdschloss Graf Recke

A-5742 Wald im Pinzgau
Österreich

Exclusive Erholung auf einem Jagdsitz der Familie in einer der schönsten Lagen des Oberpinzgaues. Gemütl. Gästezimmer und Jägerappartements. Erstkl. Küche mit Spezialitäten des Landes aus Jagd u. Fischerei. Persönl. Betreuung von Graf und Gräfin Recke. Gesellige Abende. **Großes geheiztes Schwimmbad**. Tennis. Reitschule. Bergwanderprogramme. Halbpens. ab DM 48,-.

Prospekte: A-5742 Wald/Oberpinzgau, Tel. 00 43/65 65/4 17
Telex: 666 59

Burgenfahrten

In kleiner Gruppe von nur 15 bis 25 Personen.

Ausgewählte Wanderstrecken – Mahlzeiten ohne Hast mit landschaftlichen Gerichten.

Termine 1980:

„Von Burg zu Burg im **Unterlsaß**“ 28.-31. Mai

Waldviertel (Niederösterreich) 13.-21. Juni

Mühlviertel (Oberösterreich) 15.-23. Aug.

Östliche **Pyrenäen** (Frankreich und Spanien) 9.-24. Mai,

Katalonien

10.-25. Oktober

Südschweden u. Ostseeinsel Öland 18. Juli-2. Aug.

Südliches **Burgund** 31. Oktober - 8. November

29. Aug.-13. Sept., 19. Sept.-4. Okt.

Information und Anmeldung, möglichst schriftlich, nur bei

Dipl. Ing. Wilfried Taschner, Postfach 801862, 8000 München 80, Tel. 089/479504

(Im Oktober erscheint mein Burgenfotokalender 1982 „Mühlviertel“ im Selbstverlag)

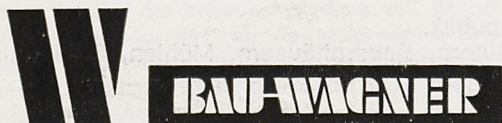

**ABT. BAUTENSCHUTZ
SANIERT
MIT ERFOLGSGARANTIE!**

- Feuchte Gebäude!
- Nasse Keller!
- Kondenswasserbefall!
- Ausblühungen und Pilzbefall!
- Druckwasserschäden!

Telefonieren oder schreiben Sie uns.
Wir beraten Sie kostenlos.



Bau-Wagner

Abt. Bautenschutz seit 1952

5470 Andernach/Rhein

Auf der Wick · Postfach 348

Tel.: 02632/46006/46007

FS: 08 65829

esotronic
**FUNK-
ALARMSYSTEM
G. A. S.**

drahtlos und installationsfrei
für problemlose, perfekte Sicherung
gegen Einbruch und Überfall

- größte Fehlalarmsicherheit durch Passiv-Infrarot-Bewegungsmelder – drahtlos zur Zentrale
- Tatort-Anzeige an Zentrale und an mobiler Funk-Fernanzeige
- Funk-Fernbedienung mit Taschensender – dadurch völlige persönliche Bewegungsfreiheit
- Überfalltaste am Taschensender
- 8-facher Funk-Code: nicht entschlüsselbar, jede Anlage erhält ihren eigenen Code
- **MÖGLICHKEITEN:** Teilbereich-Einschaltung, Voralarm, Lichtanschaltung, autom. Telefonnotruf, drahtlose Außenhautsicherung

● Beste Referenzen aus adeligen Häusern nachweisbar

esotronic
8872 Burgau,
Eschenweg 12,
Tel. (08222) 15 62

Coupon für
ausführl. Information
Vorführung
Beratung

MERCATOR VERLAG

Neuerscheinung



Viele kennen die Strecke zwischen Bingen und Koblenz von der Bahnfahrt her, wenige erinnern sich der Geschichten und Legenden, die mit den zahlreichen Burgen verbunden sind.

My Heilmann
Burgen und Ritter am Rhein
mit 135 Fotos, 208 Seiten, Format 17 x 24 cm,
vierfarbiger Schutzumschlag, DM 24,80

Ein weiterer Burgentitel aus dem

MERCATOR-VERLAG

GERT WOHLFARTH GmbH
Verlag Fachtechnik +
Mercator Verlag
Köhnenstr. 5-11
4100 Duisburg 1
Tel. (0203) 24941
Telex 855474 press d



Burgen und Schlösser der Schwäbischen Alb

Von Wilhelm Gradmann. – Dieser Bildband mit ausführlichen, fundierten Texten orientiert in hervorragender Weise über die zahlreichen Burgen, Schlösser und Ruinen der Schwäbischen Alb. Alte Stiche und Gemälde ergänzen die herrlichen Farbaufnahmen und machen den Band zu einem idealen Geschenk für die Freunde der heimatlichen Landschaft. – 156 Seiten, 46 Farbfotos und 31 SW-Abbildungen. Format 24 x 26 cm, gebunden, 49 DM.

Zu beziehen durch Ihre Buchhandlung.

DRW-VERLAG STUTTGART

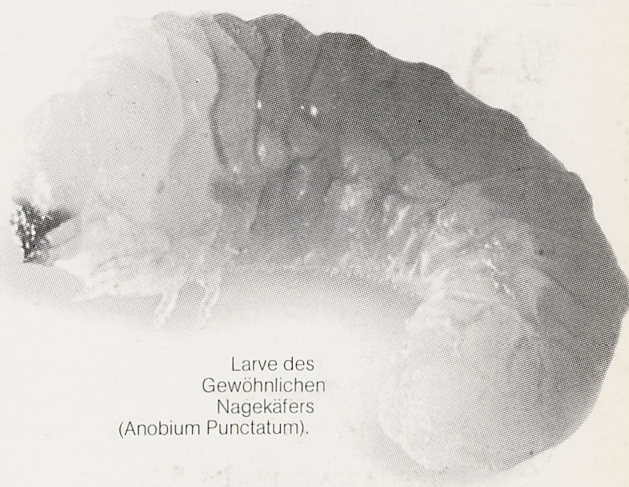

Larve des
Gewöhnlichen
Nagekäfers
(Anobium Punctatum).

Xylamon[®] BV-Spezial

Bei schönen, alten Holz-Objekten, die es wert sind, daß man sie erhält, ist Xylamon BV-Spezial das richtige Holzschutzmittel zur

Vernichtung des Holzwurms. Xylamon-BV-Spezial schützt zusätzlich vor Neubefall.

DESOWAG BAYER DESOWAG-BAYER
Holzschutz GmbH
Roßstraße 76
4000 Düsseldorf 30

Konijn kommt, bevor Ihnen das Wasser bis zum Hals steht.

Bevor Wassergräben überlaufen, der Schloßteich verlandet, Gerümpel Kanäle verstopft.

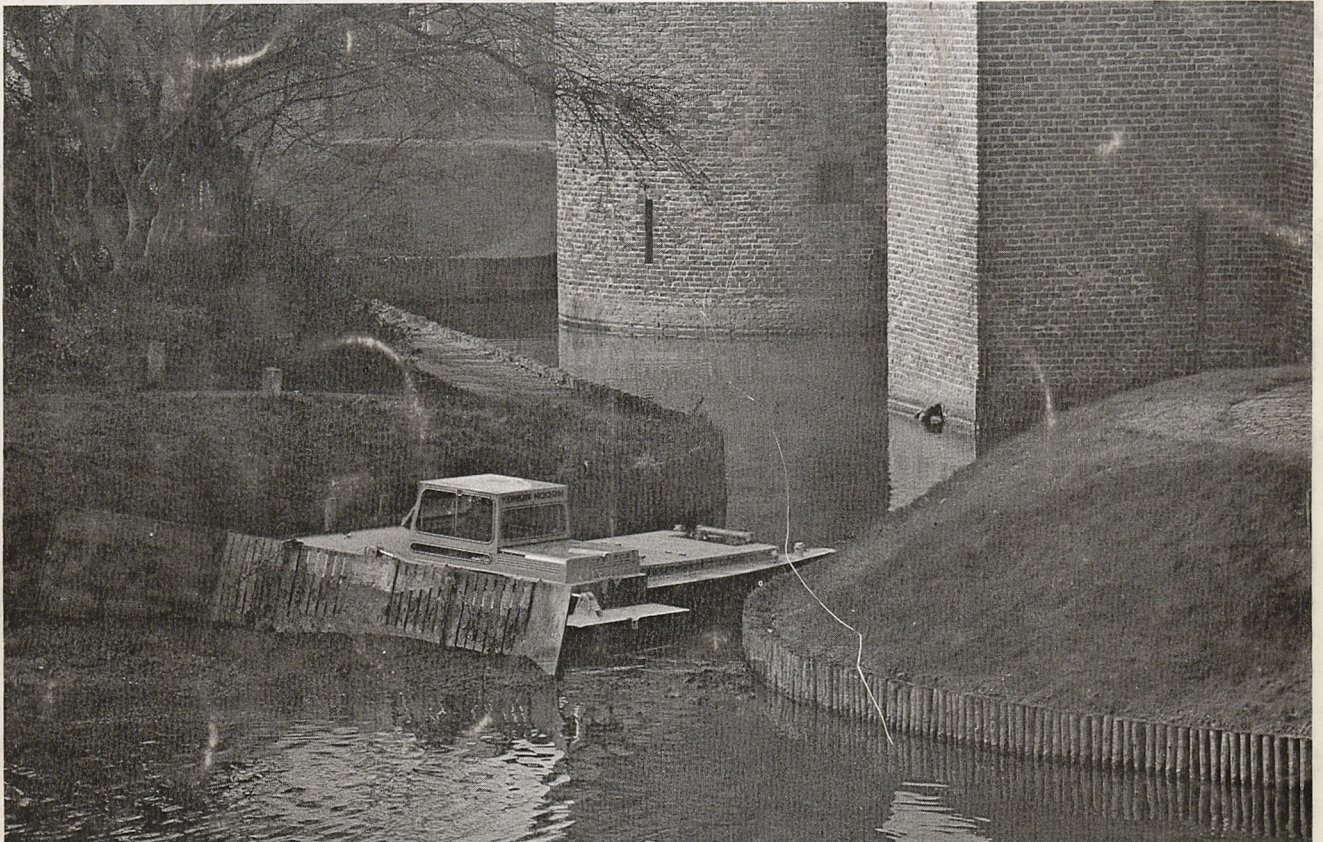

Denn Konijn kennt sich in Gewässern aus, kommt als Spezialist mit Spezialgeräten, löst jedes Problem mit dem richtigen Nassbagger-Verfahren.

Schnell, sauber und umweltschonend. Denn Konijn arbeitet mit Maschinen, die für Spezialaufgaben im Wasser konstruiert wurden. So muß das Wasser nicht abgesenkt werden, Ribbildungen an der Uferböschung werden vermieden, Verletzungen der wasserundurchlässigen Schicht verhindert. Eine perfekt geschulte Mannschaft arbeitet sicher, sauber, umweltfreundlich. Auch im schwer zugänglichen Gelände, unter Brücken, an steilen Ufern.

Nutzen Sie die Konijn-Nassbagger-Technik zur Lösung Ihrer Gewässer-Probleme! Komplett.



Bürstenkopf-Saugbagger mit Schlammauswurf oder mit schwimmenden Leitungen.



Unsere Amphibiedredges arbeiten optimal in flachen und untiefen Gewässern.



Kleine Schubboote baggern Gewölbe und Abzugskanäle.

Konijn kommt mit neuer Gewässer-Reinigungs-Technik.

Konijn räumt auf mit den problematischen Methoden.

Lernen Sie unser einzigartiges System kennen!

Informieren

Sie mich bitte genauer über Ihre schnellen, sauberen, umweltschonenden Verfahren, Gewässer zu reinigen.

Ich möchte vorab Informationsmaterial.

Ich möchte den unverbindlichen Besuch eines Beraters.

Name _____

Anschrift _____

Telefon _____

**konijn gmbh.
nassbaggertechnik**



Jülicher Straße 1
5142 Hückelhoven
Telefon 02433/22055