

Der Gigant

ein Bronze-Hirsch der Superlative steht zum Verkauf. Um die Exklusivität zu wahren, ist die Edition auf weltweit 20 Exemplare beschränkt. Durch Umlage der Formenbaukosten läßt er sich bezahlen! Bisher sind zwei Stück verkauft. Der 240 cm hohe und fast 600 kg schwere Koloß wird in einer kleinen Gießerei im Ruhrgebiet nach höchsten Wertmaßstäben geschaffen. Lieferzeit nach Auftragserteilung ca. 2-3 Monate. Fordern Sie ein Farbfoto an.

KLAUS W. TYROLER, CAFE-AMBIENTE

Steinmannerstraße 3 · 27476 Cuxhaven
Telefon (01 71) 2 42 27 05 · Fax (0 47 21) 4 93 00



*Wir fotografieren
und liefern für Sie*

**Ansichtskarten · Diaserien · Poster ·
Bildserien · Prospekte · u. v. m.**

Wir halten ein unverbindliches Angebot für Sie bereit, bitte rufen Sie uns an oder faxen Sie:

F. G. Zeitz KG
Fotokunstverlag
83463 Königssee

Tel.: 08652/2340
Fax: 08652/66187

**Bücher, Bibeln
werden restauriert
Buchbinderei Müller**

76829 Landau-Nußdorf · Kirchstr. 49 · Tel. 06341-63658

FRACK, schwarz mit Hose	DM 699,-
CUT, dunkelgrau oder schwarz ab	DM 499,-
SMOKING, schwarz oder dunkelblau ab	DM 399,-
PLASTRON, verschiedene Farben ab	DM 99,-
Lackschuh (bis Gr. 47) DM 229,-	· Frack-/Smokinghemd DM 99,-
Schwarzer Anzug ab DM 399,-	· Dinnerjacket (weiß) ab DM 399,-

Reine Schurwolle! Beste Verarbeitung! Kostenlosen Prospekt anfordern!

FINCK GESELLSCHAFTSMODEN

Stefan Graf Finck von Finckenstein
Hülchrather Straße 6 · D-50670 Köln · Fernruf (02 21) 72 00 77
Fax (02 21) 73 00 77

Schmuck-Ahnentafeln
Vordrucke für die Familienforschung
Genealogisches Handbuch des Adels
Historisch-Biographische Werke
Deutsches Geschlechterbuch

Stuck

Restauration und Denkmalpflege

In eigenen Werkstätten fertigen wir nach alter Tradition hochwertige Stukkaturen aus feinstem Gips und Zement. Wir restaurieren, erneuern und ergänzen Stuck.

Wir bieten Ihnen eine Vielzahl von Stukkaturen und Replikat für neue und alte Dekorationen. Die Fertigung erfolgt nach Plänen, Entwürfen oder Vorgaben von neuen und historischen Stuckornamenten.

Farbfassungen - Ornamentmalerei - Vergoldungen
Fordern Sie Unterlagen an.

Stuck - Dekor Grabawa GmbH
Grünwalder Straße 91 - 42657 Solingen
Telefon: 0212/870022 - Fax: 0212/819433

Schloß oder Burganlage gesucht

Eifel, im Gebiet Düsseldorf - Aachen - Köln

Pacht, Erbbaurecht, Kauf, auch in einem sehr renovierungsbedürftigen Zustand von Interesse. Die historische Substanz sollte möglichst nicht renoviert sein, verputzter Steinbau bevorzugt.

Informationen werden auf Wunsch diskret behandelt. Die Nutzung entspricht in vollem Sinne der Denkmalpflege.

Weiter Details auf Anfrage, Angebot oder Kontaktaufnahme
Tel.: 0212/870022-25, 813107, 44150
Fax: 0212/819433 oder 46350

C. A. Starke Verlag



Gegründet 1847 in Görlitz, dort 1946 ver-
nichtet; 1950 in Glücksburg wiederauf-
gerichtet, 1958 nach Limburg a. d. Lahn
umgesiedelt

D-65549 Limburg a. d. Lahn · Frankfurter Str. 51-53
Telefon (0 64 31) 4 20 33 · Telefax (0 64 31) 4 39 27

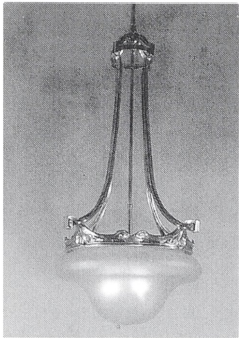

Jugendstil-Ampel

JARMUTH

Leuchtenwerkstätten
GmbH & Co

*Wir sind Ihr Partner
für historische Beleuchtung.*

*Bronzeleuchten, Kristall-
und Murano-Lüster*

59494 SOEST · Coesterweg 43
Tel. 0 29 21 / 7 35 57
Telefax 0 29 21 / 7 61 28

NEU

HOLZWURM?

NEU

Schädlingsbekämpfung ohne Chemie im
HEISSLUFTVERFAHREN
Bilder – Skulpturen, Möbel, Papier, Textil

Restaurierungswerkstatt
W. Held Holzschutz GmbH

47918 Tönisvorst-Vorst, Tel. 0 21 56 / 8 05 18, Fax 8 03 76

Im **Schloß Massenbach/Nähe Heilbronn**
zu vermieten:

40, 115, 120, 180 m², gehobene Ausstattung
Telefon 0 71 38/52 67 · Fax 15 18

Karlheinz Müller

Kunsthandel - Restaurierungen – Antiquariat

Lahnstraße 14, 65606 Villmar-AUMENAU
Telefon (0 64 74) 80 38-39 · Telefax (0 64 74) 13 37

**MÖBEL - GEMÄLDE - PORTRÄTS -
SILBER - GLAS - PORZELLAN**
von Renaissance bis Historismus

– **MILITARIA** von Mittelalter bis 1914/18 –

**AN- und VERKAUF, Besuch meiner umfang-
reichen Lager nach Terminabsprache!**

RESTAURIERUNG IHRER ANTIKEN MÖBEL

einschl. POLSTERARBEITEN
internationale Stoffmuster-Kollektion
nach alten Original-Mustern

GEMÄLDE-RESTAURIERUNG,
VERGOLDEN

– eigener Abholdienst –

ANTIQUARIAT:

Schwerpunkt Genealogie, Militärwissenschaften,
Geschichte und Zeitgeschichte

ESCHKE

SEIDENWEBEREI

Wir fertigen für Sie fadengenau rekonstruierten
Seidendamast
und andere Seidengewebe (Satinaden, Taft, Gros de Tours)
nach Originalvorlage.

Sie können gerne Ihre individuellen Vorstellungen einbringen,
denn bei diesen einmaligen Zeugnissen der Webkunst
sind und waren Sonderanfertigungen eher die Regel
als die Ausnahme.

Bitte lassen Sie sich
von unserer bisher geleisteten
Arbeit überzeugen.

- Schloß Sanssouci
- Schloß Homburg
- Schloß Schwerin
- Schloß Wilhelmshöhe
- Schloß Burgk
- Schloß Mosigkau

Für weitere Informationen
stehen wir Ihnen jederzeit
zur Verfügung.

Seidenweberei Eschke GmbH
Forststraße 6
07919 Mühltröff
Telefon 03 66 45/2 23 33-335
Fax 03 66 45/2 23 89
Herr Eschke/Herr Schauer

Das neue Standardwerk!

FRIEDRICH-WILHELM KRAHE

BURGEN

DES DEUTSCHEN MITTELALTERS

GRUNDRISS-LEXIKON

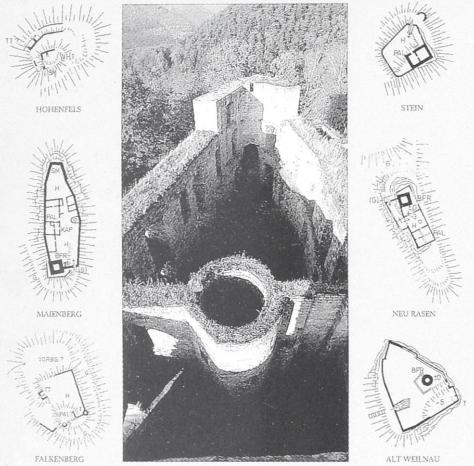

WEIDLICH

Ort - Oy

Oybin

Ottenstein

Bz. Zuzettl, Niederösterreich, Österreich

Grundriß in Österr. Kunsttop., Bd. 8, S. 68

Der Bergfried im Zentrum der Burg aus dem 12. Jh. ist nun ein Treppenturm. Er hat 10 m Seitenlänge und 2,5 m Wandstärke. Wesentliche Teile der Burg stammen aus dem Umbau zum Schloß nach 1520.



Ottersbühl = Neuburg

Ottmachau - Otmuchów

Kr. Grätzkau - Grotzkau, Schlesien, Polen

Grundriß in Grundmann, S. 59

Die rechts ansehnliche Burg wurde 1295 nach einer Zerstörung wieder aufgebaut. Ende des 16. Jh. wurde sie zu einem Wohnschloß umgebaut. 1820 kam Schloß Ottmachau als Dotation an Wilhelm - Humboldt, des preussischen Staatsmann. Die Ostseite der Anlage wurde abgebrochen. Die Ringmauer ist 2 m stark. Der Bergfried ist 10 x 7 m groß.

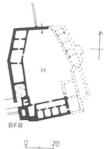

Ottrott

Cl. Rothem, Bai Rbin, Frankreich

Grundriß in Säch., S. 239

Entstanden ist die Turmburg am Ende des 12. Jh. Ausgebaut wurde sie 1818. Der Wohnturm hat 14 x 17 m Grundfläche mit 1,7 m Wandstärke.

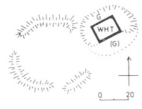

Ortberg

Kr. Darmstadt, Hessen

Grundriß in Hottz Z. 24, Kunstfkm. v. Hessen, Dieburg, S. 253

Die Burg ist wohl im 11. Jh. erbaut worden. Urkundlich erwähnt wird sie allerdings erst 1332. Ihre heutige Form erhielt sie erst im 16. Jh., als sie festungsmäßig ausgebaut wurde. 1826 wurde sie teilweise abgebrochen. Im 19. Jh. wurde sie romantisierend wiederhergestellt. Der 14 m hohe Bergfried ist konisch, er hat 2 Stockwerke, sein Einstieg liegt in 8 m Höhe, er hat 10,5 m Durchmesser und 4 m Mauerstärke, in der die Treppe läuft. Die Ringmauer ist 1,8 m stark.

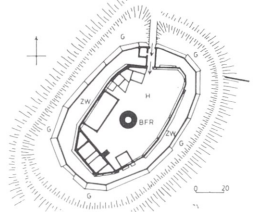

Oybin

Kr. Zittau, Sachsen

Grundriß in Kunstfkm. v. Sachsen, Bd. 29, S. 162

Gegründet wurde die Burg in der Mitte des 11. Jh. 1316 wurde unter Heinrich v. Leipzig erneuert. Unter Karl IV. entstand der lange Nordbau. 1336 wurde die Burg ein Kloster. 1577 wurde sie durch einen Brand zerstört. Der Wohnturm mit rund 9 m Seitenlänge und 1,2 m Wandstärke hatte ursprünglich 4 Stockwerke.

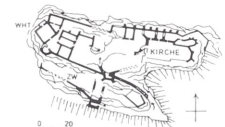

Jetzt lieferbar!

ca. 800 Seiten, 4.400 Grundrisse, ca. 160 farbige und s/w Abbildungen,
7 Übersichtskarten, geb. mit fb. Schutzumschlag,
ISBN 3-8035-1372-3, **DM 128,-**

In jahrelanger Arbeit hat der bis 1994 an der Technischen Universität Berlin lehrende und als Architekt tätige Professor Dr.-Ing. Friedrich-Wilhelm Krahe mehr als 4.400 bisher nur verstreut publizierte, schwer zugängliche Burgengrundrisse gesammelt, vor Ort überprüft bzw. erstmalig aufgenommen. Das Lexikon gibt neben den Grundrissen Auskunft über die wesentlichen Merkmale jeder Burg, die Entstehungszeit und ihren Erhaltungszustand.

Eine umfangreiche Einleitung erläutert die Geschichte und den Wandel der Burgen des Deutschen Mittelalters im Verlauf der Jahrhunderte, erklärt alle Teile der Burg, von der Zisterne bis hin zum Fallgitter, berichtet vom Wohnen und bietet im Anhang ein Verzeichnis aller Ordensburgen, ausführliche Literaturhinweise sowie ein geographisches Burgenverzeichnis - unentbehrliche Hilfsmittel für alle Burgenkundler und -liebhaber.

Erhältlich in jeder guten Buchhandlung oder direkt beim Verlag.

WEIDLICH

Beethovenstraße 5 · Würzburg

Verkäufliche Baudenkmale

eine Auswahl



WALDSCHLÖSSCHEN an der Lahn von 1884

mit herrlichem Weitblick über Bad Ems, Alleinlage am Uferhang, Wald-Grundstück 12.300 m²

Herrschaftsvilla, umfangreich restauriert 1990–93

12 Zimmer, 4 Bäder, Wfl. ca. 560 m²

Denkmalschutz möglich – kurzfristig frei lieferbar

DM 1.800.000,- VB



Teilrestauriertes SCHLOSS bei Magdeburg, 17. Jh.

20 Auto-Min. von der Landeshauptstadt, eines der schönsten Schlösser der Börde

Areal 50.000 m² Park mit Schwimmbad (z. T. Bauland)

Dreiflügelanlage mit 4 massigen Rundtürmen und polygonalem Treppenturm von 1598 – Nfl. insges. ca. 2.600 m²

leerstehend, letzte Nutzung Verwaltungsbüros

DM 2.550.000,-

In Zusammenarbeit mit **Stockhausen & Partner Hotelberatung** · Kurzanalysen · Gutachten · Hotelmanagement
Burg Trendelburg, Steinweg 3 · 34388 Trendelburg · Tel. u. Fax (0 56 75) 91 11



SPORNBURG mit Nebengebäuden aus dem 13. Jh.

bei Stuttgart – Schwäbisch/Fränkischer Wald, hübsche Lage oberhalb der Kleinstadt, z. Zt. Burggasthof

Palas mit Saalanbau, Burgstube, Großküche

12 Zimmer im Umbau, Wfl. 480 m² + Gewölbekeller

Gästehaus mit 5 modernisierten 2-Zi.-Apptms., Wfl. 185 m²

+ 3 Apptms. genehmigter Anbau, Wfl. 115 m²

2 Stall-Scheunen nicht restauriert – Areal 75.000 m² arrond.

DM 3.000.000,- VB – evtl. auch Pacht



Feudal-LANDSITZ/WEINGUT an der deutschen Weinstraße – Rh.-Pf.

Renaissance-VILLA von 1840 + Wirtsch.-Gebäude, Hofgrund 20.000 m² + Weinberge 11 ha + Pacht 3 ha

nur 1 km von 16.000-EW-Stadt in bekanntem, kleinem Wein-Ort

Villa: über zwei Gewölbe-Kellern zwei Wohngeschosse mit 16 Zi., ca.

600 m² Wfl. mit kunstvoller, reich dekoriertes Ausstattung, moderner

Wohn-Komfort, gepflegter Zustand

Wohnhaus: ca. 120 m² Wfl., noch ausbaubar, ca. 1.800 m²

in U-Form angelegte Wirtschafts-Geb. mit großen Gew.-Kellern

Preis auf Anfrage

Paulini & Partner KG



Historische Immobilien

21217 Seevetal · Alter Kirchweg 8
Tel.: (0 40) 7 69 16 10 · Fax: (0 40) 76 91 61 20

