

FUNDE ANTIKER MÜNZEN IN WÜRTTEMBERG UND HOHENZOLLERN

ELISABETH NAU

39. Nachtrag zu NESTLE, Funde antiker Münzen im Königreich Württemberg (1893)
Neu hinzugekommene Fundorte sind mit * bezeichnet, *a* bedeutet Autopsie.

Literatur:

- BELFORT: A. DE BELFORT, Description générale des monnaies mérovingiennes (Paris 1892).
 BMC PONTUS: A Catalogue of the Greek Coins in the British Museum. Pontus, Paphlagonia, Bithynia, and the Kingdom of Bosphorus, by W. WROTH (Neudruck Bologna 1963).
 CHK: R. A. G. CARSON/P. V. HILL/J. P. C. KENT, Late Roman Bronze Coinage A. D. 324–498 (London 1960).
 J'b. f. Num. und Geldgesch.: Jahrbuch für Numismatik und Geldgeschichte (hrsg. v. d. Bayer. Numismat. Ges.) Jg. 13, 1963.
 Num. Chr.: The Numismatic Chronicle. The Royal Numismat. Soc. London 1966.
 RIC: H. MATTINGLY/E. A. SYDENHAM, The Roman Imperial Coinage Bd. 1–9 (London 1932–67; wird fortgesetzt).
 RRC: E. A. SYDENHAM, The Coinage of the Roman Republic (London 1952).
 STREBER: F. STREBER, Über die sogenannten Regenbogen-Schüsselchen. Abhandl. d. philosoph.-philolog. Classe d. Königl. Bayer. Akad. d. Wiss. 9, 1860.
 Sylloge Aulock: Sylloge Nummorum Graecorum Deutschland. Sammlung v. Aulock. 8. Heft, 1963.

143 **Aalen**

- | | | | |
|------------------|---|-----------------|---------------------|
| 162 (<i>a</i>) | Tiberius bis Claudius | As | Rom |
| | 14/37–41/54 n. Chr. | RIC Tiberius 32 | 37/38–41/42 n. Chr. |
| | Gef. 1970 in Flur „Bohl“ nördlich der Friedrichstraße von Schüler BLUM beim Spielen. Erh.: schön. Vorgelegt von B. HILDEBRAND. Verbleib: Privatbesitz. | | |
| | | | |
| 163 (<i>a</i>) | Severus Alexander | Denar | Rom |
| | 222–235 n. Chr. | RIC 173 | 222–228 n. Chr. |
| | Gef. 1962/64 auf dem St.-Johann-Friedhof (Gelände des römischen Kastells) von F. BECHTOLD. Erh.: Prägung schön, Rand beschädigt. Vorgelegt von B. HILDEBRAND. Verbleib: Privatbesitz. | | |

371 **Backnang**

- | | | | |
|----------------|--|---------|-------------|
| 4 (<i>a</i>) | Marcus Aurelius | As | Rom |
| | 161–180 n. Chr. | RIC 811 | 161 n. Chr. |
| | Gef. 1929 im Garten hinter Haus Stuttgarter Str. 81. Erh.: stark abgegriffen und korrodiert. Vorgelegt von H. DENKINGER. Verbleib: Privatbesitz. | | |

270 **Bad Wimpfen** - Wimpfen im Tal (Lkr. Heilbronn)

- | | | | |
|-----------------|---|---------|-----------------|
| 36 (<i>a</i>) | Hadrianus | As | Rom |
| | 117–138 n. Chr. | RIC 671 | 125–128 n. Chr. |
| | Gef. 1967 im Bereich des Vicus von Dr. H.-H. HARTMANN. Erh.: stark abgenutzt, hellgrüne Patina. Verbleib: Privatbesitz. | | |

- 37 (a) Valerianus Antoninian Mailand
253–259 n. Chr. RIC 241 257 n. Chr.
Gef. 1967 im Bereich des Vicus westlich der mittelalterlichen Stadtmauer von Dr. H.-H. HARTMANN. Erh.: verbranntes Bruchstück. Verbleib: Privatbesitz.
- 470 **Beilstein** (Lkr. Heilbronn)
2 (a) Gallienus Antoninian Rom oder Mailand
253–268 n. Chr. RIC 274 a oder 512 a 260–268 n. Chr.
Gef. 1968 am Ufer des Anna-Sees beim Angeln von K. ARNOLD. Erh.: abgegriffen und korrodiert. Vorgelegt vom Hist. Mus. Heilbronn. Verbleib: Privatbesitz.
- 318 **Bernstadt** (Lkr. Ulm)
2 (a) Commodus Sesterz Rom
180–191 n. Chr. RIC 308 a 181 n. Chr.
Gef. unterhalb des Butzenhofes, Flur Schalkstetten, von H. DÜRR. Erh.: abgegriffen. Vorgelegt von A. HECKEL. Verbleib: Privatbesitz.
- 3 (a) Gordianus III. Sesterz Rom
238–244 n. Chr. RIC 279 a 240 n. Chr.
Gef. in den 60er Jahren an der Römerstraße zwischen Westerstetten und Bernstadt bei Neubauten (Aussiedlerhof). Erh.: vorzüglich. Vorgelegt von A. HECKEL. Verbleib: Privatbesitz.
- 4 (a) Magnentius AE 2 Trier
351–353 n. Chr. CHK 57 351–353 n. Chr.
für Decentius
Gef. in der Gegend von Bernstadt-Hörvelsingen an der Römerstraße Urspring-Lonsee-Bernstadt-Langenau von W. HUMMEL. Erh.: schön. Vorgelegt von A. HECKEL. Verbleib: Privatbesitz.
- 672* **Bierlingen** (Lkr. Horb)
1 (a) Domitianus As Rom
81–96 n. Chr. Typ RIC 242 D 84/86 oder 90/91 n. Chr.
Erh.: stark abgenutzt.
- 2 (a) Antoninus Pius Denar Rom
138–161 n. Chr. RIC 377 141–161 n. Chr.
für Faustina sen. + 141
Erh.: sehr schön.
- 3 (a) Marcus Aurelius Dupondius Rom
161–180 n. Chr. RIC 1010 Dez. 170–Dez. 171 n. Chr.
Erh.: schön, dunkelgrüne Patina.
1–3 gef. bei Grabungen in einer römischen Villa 1860–1865 im Ortsteil Neuhaus (RiW 3, 284). Vgl. FMRD II, 3, 3125; D. PLANCK, Fundber. aus Bad-Württ. 1, 1974, 501 ff. Die in FMRD aus der alten Literatur übernommenen Bestimmungen sind zusammen mit der falschen Ortsangabe zu korrigieren. Vorgelegt vom LDA Stuttgart. Verbleib: Privatbesitz.
- 3 **Bietigheim** (Lkr. Ludwigsburg)
3 (a) Monetar Dacoaldus Triens Lieusaint (Seine et
? Type Belfort 2209 Marne) 7. Jahrh.
Gef. 1969 im Aushub einer Baugrube Hans-Voelter-Weg (Bereich eines alamanischen Gräberfeldes) am NW-Rand des Ortes von HALLA (Abb. 194). Erh.: stempelfrisch. Verbleib: Privatbesitz.



Abb. 194 Bietigheim (Lkr. Ludwigsburg). Triens des 7. Jahrhunderts, Monetar Dacoaldus. Maßstab 3 : 1.

- 281 **Böbingen an der Rems** (Lkr. Schwäbisch Gmünd)
 15 (α) Septimius Severus Denar Rom
 193–211 n. Chr. RIC 211 207 n. Chr.
 Gef. Frühjahr 1968 in einer Baustelle auf dem südöstlichen Kastellgelände von E. SCHLIPF. Erh.: vorzüglich. Verbleib: Privatbesitz.
- 210 **Bräunisheim** (Lkr. Ulm)
 7 (α) Kelten (Vindeliker?) Regenbogen- Süddeutschland
 1. Jahrh. v. Chr. schüsselchen 1. Jh. v. Chr.
 Streber Fig. 96
 Gef. vor 1880 auf einem Acker der Markung Bräunisheim. Erh.: vorzüglich.
 Gewicht 1,945 g. Vorgelegt von A. HECKEL. Verbleib: Privatbesitz.
- 303 **Burgberg** (Lkr. Heidenheim)
 2 (α) Magnentius oder AE 3 Weström. Mzst.
 Decentius Typ CHK 5 351–353 n. Chr.
 351–353 n. Chr.
 Gef. in einem Maulwurfshaufen von F. HUBER. Erh.: stark abgenutzt und aus-
 gebrochen. Vorgelegt vom Finder. Verbleib: Münzkabinett des WLM, Inv. MK
 1969/3421.
- 673* **Burgstall** (Lkr. Backnang)
 1 (α) Domitianus As Rom
 81–96 n. Chr. RIC 407 92–94 n. Chr.
 Erh.: vorzüglich, dunkelgrüne Patina.
 2 (α) Domitianus As Rom
 81–96 n. Chr. ? 81–96 n. Chr.
 Erh.: völlig korrodiert.
 3 (α) Antoninus Pius Sesterz Rom
 138–161 n. Chr. RIC 1031 159–160 n. Chr.
 1–3 gef. angeblich in Burgstall. Vorgelegt von H. DENKINGER. Verbleib: Privat-
 besitz.
- 271 **Burladingen** (Lkr. Hechingen)
 23 (α) Hadrianus As Rom
 117–138 n. Chr. ? 117–138 n. Chr.
 Erh.: stark abgegriffen und korrodiert. Vorgelegt von E. SCHLIPF. Verbleib:
 Privatbesitz.
 24 (α) Severus Alexander Anima eines Rom
 222–235 n. Chr. Denars 222–228 n. Chr.
 RIC 182 (c)

Gef. 1968 im Vicusgelände in einem Stollen für die Wasserleitung von E. SCHLIPF.
Erh.: sehr schön. Verbleib: Privatbesitz.

- 431 **Dischingen** (Lkr. Heidenheim)
6 (α) Marcus Aurelius Sesterz Rom
161–180 n. Chr. RIC 923 Dez. 165–Sommer
166 n. Chr.
Gef. 1965 beim Ackern auf Flur „Linsenthalde“. Erh.: abgenutzt, dunkelgrüne
Patina. Vorgelegt von Dr. H. MOEFERDT. Verbleib: Privatbesitz.
- 139 **Donnstetten** (Lkr. Münsingen)
35 (α) Antoninus Pius Sesterz Rom
138–161 n. Chr. RIC 914 153–154 n. Chr.
Gef. 1967 auf Parz. 1282 südl. des „Hasenhäusle“ von D. HILLER. Erh.: leicht
korrodiert, dunkelgrüne Patina. Vorgelegt vom LDA Tübingen. Verbleib: Bür-
germeisteramt Donnstetten.
- 147 **Ellwangen (Jagst)** (Lkr. Aalen)
9 (α) Constantius II AE 3 Aquileja
337–361 n. Chr. CHK 937 AQS 355–360 n. Chr.
Gef. 1970 im Garten des Hauses Dr. Stengel, Kurze Straße. Erh.: schön. Vorge-
legt von Th. SCHMID. Verbleib: Privatbesitz.
- 198 **Emerkingen** (Lkr. Ehingen)
42 (α) Tiberius bis Claudius As Rom
14/37–41/54 n. Chr. RIC Tiberius 37/38–41/42 n. Chr.
für M. Agrippa 32/3
+ 12 v. Chr.
Gef. 1971 im Kastellbereich von H. MEHLO. Erh.: leicht abgenutzt, hellgrüne,
fleckige Patina. Vorgelegt vom LDA Tübingen. Verbleib: Privatbesitz.
- 674* **Endersbach** (Lkr. Waiblingen)
1 (α) ? ? ?
Völlig abgerieben, unbestimmbar
Gef. 1971 in einem römischen Keller beim Neubau Großheppacher Str. 12 von
E. SCHLIPF. Verbleib: Privatbesitz.
- 245 **Ennetach** (Lkr. Saulgau)
42 (α) Antoninus Pius Sesterz Rom
138–161 n. Chr. RIC 917 153–154 n. Chr.
Gef. 1971 bei Bauarbeiten in der Holzstraße. Erh.: vorzüglich, fleckige, grüne
Patina. Vorgelegt von ZEPF. Verbleib: Privatbesitz.
- 422 **Erbstetten** (Lkr. Backnang)
2 (α) Antoninus Pius As Rom
138–161 n. Chr. RIC 1055 160–161 n. Chr.
Erh.: leicht abgenutzt
3 (α) Mittlere Kaiserzeit Sesterz Rom
2. Jahrh. n. Chr. ? 2. Jahrh. n. Chr.
Erh.: völlig abgerieben, hellgrüne Patina.
2 u. 3 gef. 1968 bei Schürfungen im Bereich der römischen Villa im Birkenwald,
2 km O (vgl. RiW III, 302). Vorgelegt von H. DENKINGER. Verbleib: Privat-
besitz.
- 410 **Geislingen** (Lkr. Balingen)
3 (α) Nero Dupondius Rom
54–68 n. Chr. RIC 309 Kopf n. r. 54–68 n. Chr.
Gef. 1968 in Flur „Mohnlen“ beim Häsenbühlhof von R. MATULL. Erh.: stark
abgenutzt, hellgrüne Patina. Verbleib: Privatbesitz.

- | | | | |
|--------|---|--------------------------------|------------------------------------|
| 4 (a) | Vespasianus 69–79 n. Chr. für Titus Erh.: leicht korrodiert, z. T. abgeblätterte grüne Patina. | As RIC 786 | Lugdunum 77–78 n. Chr. |
| 5 (a) | Domitianus 81–96 n. Chr. Erh.: vorzüglich, grüne Patina. | As RIC 373 | Rom 88–89 n. Chr. |
| 6 (a) | Traianus 98–117 n. Chr. Erh.: abgegriffen, grüne Patina. | Sesterz RIC 519 | Rom 103–111 n. Chr. |
| 7 (a) | Hadrianus 117–138 n. Chr. Erh.: sehr schön. 4–7 gef. 1969 bei Grabung von H. EITH. Vorgelegt vom LDA Stuttgart. Verbleib: Privatbesitz. | Denar RIC 265 | Rom 134–138 n. Chr. |
| 8 (a) | Augustus? 31 v.–14 n. Chr. Erh.: völlig abgerieben. | halbiertes As ? | ? 31 v.–14 n. Chr. ? |
| 9 (a) | ? Erh.: fast unkenntlich. 8 u. 9 gef. 1970 von R. MATULL am Häsenbühl. Verbleib: Privatbesitz. | Antoninian ? ? | ? 3. Jahrh. n. Chr. ? |
| 10 (a) | Traianus 98–117 n. Chr. Gef. 1970 von A. DANNER am Häsenbühl. Erh.: sehr schön, grüne Patina. Verbleib: Privatbesitz. | Dupondius RIC 411 | Rom 99–100 n. Chr. |
| 164 | Giengen an der Brenz (Lkr. Heidenheim) | | |
| 5 (a) | Titus 79–81 n. Chr. Gef. 1970 von W. KETTNER. Erh.: Prägung schön, aber korrodiert und Patina entfernt. Verbleib: Privatbesitz. | Sesterz RIC 181 | Rom oder Lugdunum 81–82 n. Chr. |
| 231 | Gomadingen (Lkr. Münsingen) | | |
| 8 (a) | P. Plautius Hypsaeus Monetar Erh.: stark abgenutzt. | Denar RRC 911 | Rom 58 v. Chr. |
| 9 (a) | Domitianus 81–96 n. Chr. Erh.: korrodiert. 8 u. 9 gef. 1967 bei Straßenbauarbeiten in Flur „Schwärze“ von E. SCHLIPF. Verbleib: Privatbesitz. | As RIC 335 | Rom 86 n. Chr. |
| 10 (a) | Claudius 41–54 n. Chr. Erh.: stark abgegriffen und korrodiert. | As m. Geg. st. TI AV RIC 66 | Rom 41–54 n. Chr. |
| 11 (a) | Nerva 96–98 n. Chr. Erh.: vorzüglich. | Denar RIC 23 | Rom 97 n. Chr. |
| 12 (a) | Hadrianus 117–138 Erh.: stark abgenutzt. | As RIC 839 (c) | Rom 134–138 n. Chr. |
| 13 (a) | Antoninus Pius 138–161 n. Chr. 10–13 gef. 1970 in Flur „Schwärze“ im Bereich des vermuteten Kastells. Vorgelegt vom LDA Tübingen. Verbleib: Privatbesitz. | Sesterz RIC 964 | Rom 156–157 n. Chr. |

- 14 (a) Traianus Dupondius Rom
98–117 n. Chr. RIC 676 114–117 n. Chr.
Gef. 1967 in Flur „Kalkofen“ NO vom Ort, Parz. 1032 oder 1033, bei Straßenbauarbeiten. Durch umfangreiche Planierungsarbeiten wurde hier eine römische Anlage unbekannter Bedeutung völlig zerstört. Im Gelände konnten nur noch geringe Mauerspuren, Mörtelreste, Ziegelbruch und vereinzelte Scherben festgestellt werden. Erh.: sehr schön, hellgrüne Patina. Vorgelegt vom LDA Tübingen. Verbleib: Privatbesitz.
- 15 (a) Traianus Sesterz Rom
98–117 n. Chr. RIC 413 99–100 n. Chr.
Gef. 1968 zwischen zwei neuen Brücken als Oberflächenfund von Frau E. WOHLAND. Erh.: leicht abgenutzt, hellgrüne Patina. Verbleib: Privatbesitz.
- 442 **Großsachsenheim** (Lkr. Ludwigsburg)
6 (a) Antoninus Pius Sesterz Rom
138–161 n. Chr. RIC 1143 141–161 n. Chr.
für Faustina sen.
+ 141
Gef. 1967 in Flur „Holderbüschle“, 1,5 km O, beim Ausbaggern für ein Umspannwerk. Dicht östlich davon liegt ein bekannter römischer Gutshof (vgl. RiW III, 311 Nr. 4). Erh.: sehr schön, dunkelgrüne Patina, Korrosionsspuren. Vorgelegt von Dr. K. BACHTLER. Verbleib: Privatbesitz.
- 51 **Gundelsheim** (Lkr. Heilbronn)
3 (a) Severus Alexander Denar Rom
222–235 n. Chr. RIC 246 231–235 n. Chr.
Gef. ca. 1964 von O. GREISS am Neckarufer unterhalb der Burg Horneck, offenbar vom Neckar angeschwemmt. Erh.: sehr schön, etwas ausgebrochen. Vorgelegt vom Hist. Mus. Heilbronn. Verbleib: Privatbesitz.
- 162 **Heidenheim an der Brenz**
179 (a) Traianus As Rom
98–117 n. Chr. ? 98–117 n. Chr.
Gef. 1971 von G. FREY in Paradiesstr. 8. Erh.: stark abgeschliffen und korrodiert. Vorgelegt von K. HARTMANN. Verbleib: Privatbesitz.
- 180 (a) Antoninus Pius Dupondius Rom
138–161 n. Chr. RIC 933 154–155 n. Chr.
Gef. 1970 in einem römischen Brunnen beim Neubau des Amtsgerichtes von K. HARTMANN. Erh.: schön. Verbleib: Privatbesitz.
- 675* **Heidenheim-Schnaitheim** (Lkr. Heidenheim)
1 (a) Constantius Chlorus Follis Lugdunum
293–306 n. Chr. RIC 54 a ca. 298 n. Chr.
Gef. 1971 im Garten Pfarrstr. 3. Erh.: vorzüglich. Vorgelegt von K. HARTMANN. Verbleib: Privatbesitz.
- 27 **Heilbronn-Böckingen** (Lkr. Heilbronn)
43 (a) Antoninus Pius As Rom
138–161 n. Chr. RIC 567 139 n. Chr.
Gef. ca. 1958 auf dem Gelände der Firma Tuchel. Erh.: abgegriffen. Vorgelegt vom Hist. Mus. Heilbronn. Verbleib: Mus. Heilbronn.
- 546 **Herbertingen** (Lkr. Saulgau)
3 (a) Antoninus Pius Sesterz Rom
138–161 n. Chr. RIC 1075 138–141 n. Chr.
für Faustina sen.
+ 141
Gef. 1967 in Flur „Bettelbühl“ von Frau E. BINDER. Erh.: stark abgenutzt und korrodiert. Vorgelegt von J. STAFFEN. Verbleib: Privatbesitz.

676* **Immenhausen** (Lkr. Tübingen)

- 1 (a) Antoninus Pius As Rom
 138–161 n. Chr. ? 138–161 n. Chr.
 Gef. in Flur „Steinige“ in Brandgrab 2. Erh.: stark ausgeglüht und oxydiert.
 Vorgelegt vom LDA Tübingen.

52 **Jagsthausen** (Lkr. Heilbronn)

- 276 (a) Marcus Aurelius As Rom
 161–180 n. Chr. RIC 1122 Dez. 174–Herbst 175
 Erh.: stark abgenutzt, hellgrüne Patina. n. Chr.
- 277 (a) Marcus Aurelius Sesterz Rom
 für Lucilla RIC 1738 161–169 n. Chr.
 Erh.: abgenutzt, grüne Patina.
 276–277 gef. 1971 beim Bau des Hauses Gartenstr. 249. Vorgelegt von Graf
 ZEDTWITZ. Verbleib: Privatbesitz.
- 278 (a) Septimius Severus Denar Emesa
 193–211 n. Chr. RIC 389 194–195 n. Chr. ?
 Gef. 1971. Erh.: sehr schön. Vorgelegt von Graf ZEDTWITZ. Verbleib: Privat-
 besitz.

179 **Kerkingen** (Lkr. Aalen)

- 2 (a) Gratianus AE 4 Siscia
 367–383 n. Chr. RIC 31 a August 378–August
 383 n. Chr.
 Gef. ca. 1935/40 von einem Bauern. Erh.: abgenutzt u. korrodiert. Vorgelegt
 von TH. SCHMID. Verbleib: Privatbesitz.

677* **Kirchberg an der Murr** (Lkr. Backnang)

- 1 (a) Septimius Severus Denar Rom
 193–211 n. Chr. RIC 572 196–211 n. Chr.
 für Iulia Domna
 Gef. vor 1930 im Ortsteil Wüstenbachhof an der Römerstraße Benningen–
 Murrhardt (NW Wüstenbachhof, O Hartwaldrand). Erh.: leicht abgenutzt. Vor-
 gelegt von H. DENKINGER. Verbleib: Heimatmus. Backnang.

411 **Kirchheim am Neckar** (Lkr. Ludwigsburg)

- 3 (a) Marcus Aurelius Sesterz Rom
 161–180 n. Chr. RIC 861/2 Dez. 163–Dez. 164
 n. Chr.
 Gef. 1963 in Flur „Schützenpfad“, 1,5 km NW auf Parz. 4974. Vorgelegt von
 E. KOCH. Erh.: stark abgenutzt. Verbleib: Privatbesitz.

180 **Kirchheim am Ries** (Lkr. Aalen)

- 14 (a) Hadrianus As Rom
 117–138 n. Chr. RIC 832 134–138 n. Chr.
 Gef. bei Grabung des LDA 1963 in Grab 269. Erh.: stark abgenutzt und ge-
 locht. Verbleib: WLM Inv. F 70, 215.

25 **Köngen** (Lkr. Esslingen)

- 392 (a) Kelten Bronzemünze ?
 – 1. Jh. v.–1. Jh. n. Chr.
 Gef. 1971 im Kastellgelände von E. KOCH. Erh.: schön (*Abb. 195*). Verbleib:
 Privatbesitz.
- 393 (a) Antoninus Pius Sesterz Rom
 138–161 n. Chr. RIC 1409 (a) 138–141 n. Chr.
 für Faustina sen.
 + 141
 Gef. 1967, 200 m sw des Kastells in einer Schuttgrube über zugefülltem Keller
 von K. SCHUPP. Erh.: sehr schön. Verbleib: Privatbesitz.



Abb. 195 Köngen (Lkr. Esslingen). Keltische Bronzemünze. Maßstab 2 : 1.

- | | | | |
|--|--|--------------------------------|-------------------------------------|
| 394 (α) | Marcus Aurelius 161—180 n. Chr. für Faustina jun. + 175 | Sesterz RIC 1638 | Rom 161—175 n. Chr. |
| Gef. 1967 in der Nähe des Stückes 393 innerhalb eines Kellers in einer Sandschicht von U. ZEIDLER. Erh.: abgenutzt, grüne Patina. Vorgelegt von K. SCHUPP. Verbleib: Privatbesitz. | | | |
| 395 (α) | Septimius Severus 193—211 n. Chr. Erh.: sehr schön. | Denar RIC 46 | Rom 194—195 n. Chr. |
| 396 (α) | Septimius Severus 193—211 n. Chr. Erh.: sehr schön mit kleinen Abblätterungen des Silbers. | Denar RIC 308 | Rom 202—210 n. Chr. |
| 397 (α) | Caracalla 211—217 n. Chr. Erh.: sehr schön, hellgrüne Patina. 395—397 gef. 1967 an der gleichen Stelle wie Nr. 394 von K. SCHUPP. Verbleib: Privatbesitz. | As RIC 495 | Rom 212 n. Chr. |
| 398 (α) | Domitianus 81—96 n. Chr. für Iulia Titi + 91 | Sesterz RIC 400 oder 411 | Rom 91—94 n. Chr. |
| Gef. 1967 im Aushub einer Baugrube 200 m sw des Kastells von U. ZEIDLER. Erh.: stark abgenutzt. Vorgelegt von K. SCHUPP. Verbleib: Privatbesitz. | | | |
| 399 (α) | Hadrianus 117—138 n. Chr. Gef. 1965 in Gewinn „Goldäcker“ als Oberflächenfund von E. SCHRAITLE. Erh.: stark abgenutzt. Verbleib: Privatbesitz. | As RIC 795 (d) | Rom 134—138 n. Chr. |
| 400 (α) | Hadrianus 117—138 n. Chr. Gef. 1967 wahrscheinlich in Gewinn „Goldäcker“ von D. WIDHALM. Erh.: stark abgenutzt, dunkelgrüne Patina. Verbleib: Privatbesitz. | Sesterz ? | Rom ? |
| 401 (α) | Marcus Aurelius 161—180 n. Chr. | Sesterz RIC 836 | Rom Dez. 161—Dez. 162 n. Chr. |
| Gef. 1967 in Flur „Burg III“ Parz. 3568/1 (Grundstück Deutschle) von P. KUBAN. Erh.: vorzüglich. Verbleib: Privatbesitz. | | | |
| 402 (α) | Hadrianus? 117—138 n. Chr. Gef. 1966 bei Grabungen des LDA in Parz. 3577. Fund Nr. 56. Erh.: stark abgerieben, hellgrüne Patina. Verbleib: WLM Inv. R 73.4156. | Dupondius ? | Rom 117—138 n. Chr. |

- | | | | |
|---------|--|--------------------------|---------------------------------------|
| 403 (a) | Hadrianus 117–138 n. Chr. | As ? | Rom ? |
| | Gef. 1968 von TH. FISCHER in Flur „Goldäcker“ im Bereich der Parz. 3514 bis 3515, w des Kastells. Erh.: stark abgenutzt. Verbleib: Privatbesitz. | | |
| 404 (a) | Antoninus Pius 138–161 n. Chr. | Denar RIC 264 | Rom 156–157 n. Chr. |
| | Erh.: sehr schön. | | |
| 405 (a) | Antoninus Pius für Marcus Aurelius | As RIC 1341 (a) | Rom 156–157 n. Chr. |
| | Erh.: schön, hellgrüne Patina. 404 u. 405 gef. 1968 als Oberflächenfunde in Flur „Burg III“ von TH. FISCHER. Verbleib: Privatbesitz. | | |
| 406 (a) | Traianus 98–117 n. Chr. | Denar RIC 6 | Rom 98–99 n. Chr. |
| | Erh.: leicht abgegriffen. | | |
| 407 (a) | Traianus 98–117 n. Chr. | As ? | Rom 98–117 n. Chr. |
| | Erh.: völlig abgerieben, hellgrüne Patina. | | |
| 408 (a) | Traianus 98–117 n. Chr. | Dupondius ? | Rom 98–117 n. Chr. |
| | Erh.: völlig abgerieben, hellgrüne Patina. | | |
| 409 (a) | Hadrianus 117–138 n. Chr. | Denar RIC 172 (d) | Rom 125–128 n. Chr. |
| | Erh.: prägefrisch. | | |
| 410 (a) | Hadrianus 117–138 n. Chr. | Dupondius RIC 974 (i) | Rom 134–138 n. Chr. |
| | Erh.: leicht abgegriffen, hellgrüne Patina. 406–410 gef. 1968 auf Neubaugelände Schad, 150 m sw bis 120 m sö des Kastells. Vorgelegt von K. SCHUPP. Verbleib: Privatbesitz. | | |
| 411 (a) | Traianus 98–117 n. Chr. | Dupondius ? | Rom 98–117 n. Chr. |
| | Gef. in Flur „Burg III“ 1969 von K. H. ECKARDT. Erh.: völlig abgerieben. Verbleib: Privatbesitz. | | |
| 412 (a) | Domitianus 81–96 n. Chr. | Dupondius ? | Rom 81–96 n. Chr. |
| | Erh.: völlig abgerieben. | | |
| 413 (a) | Antoninus Pius 138–161 | Sesterz RIC 1271 (b) | Rom 147–148 n. Chr. |
| | für Marcus Aurelius Erh.: vorzüglich, dunkelgrüne Patina. | | |
| 414 (a) | Lucius Verus 161–169 n. Chr. | As wie RIC 1341 | Rom Dez. 162–Herbst 163 n. Chr. |
| | Erh.: sehr schön, hellgrüne Patina. 412–414 gef. 1969 in Flur „Burg III“ von E. KOCH. Verbleib: Privatbesitz | | |
| 415 (a) | Nerva 96–98 n. Chr. | As ? | Rom 96–98 n. Chr. |
| | Gef. in Flur „Burg III“ Parz. 3578, Baugrube Neubau Krämer von P. SCHMIED. Erh.: völlig abgeschliffen, grüne Patina. Verbleib: Privatbesitz. | | |
| 416 (a) | Hadrianus 117–138 n. Chr. | Denar RIC 110 (a) | Rom 119–122 n. Chr. |
| | Gef. 1969 im Kastellgelände als Oberflächenfund von U. HALB. Erh.: leicht abgenutzt. Verbleib: Privatbesitz. | | |

- 417 (a) Hadrianus Sesterz Rom
117–138 n. Chr. RIC 636 125–128 n. Chr.
Erh.: stark abgenutzt, dunkelgrüne Patina.
- 418 (a) Antoninus Pius Dupondius oder As Rom
138–161 n. Chr. RIC 1183 141–161 n. Chr.
für Faustina sen.
+ 141
Erh.: schön, hellgrüne, z. T. abgeriebene Patina.
- 419 (a) Commodus As Rom
180–192 n. Chr. RIC 588 var. 190–191 n. Chr.
= Cohen 27
Erh.: abgenutzt und korrodiert.
417–419 gef. 1969 im Bereich des römischen Kastells von D. GUTEKUNST. Verbleib: Privatbesitz.
- 420 (a) Hadrianus Sesterz Rom
117–138 n. Chr. RIC 613 a 121–122 n. Chr.
Erh.: abgegriffen, dunkelgrüne Patina.
- 421 (a) Antoninus Pius Sesterz Rom
138–161 n. Chr. RIC 622 (a) 140–144 n. Chr.
Erh.: abgegriffen, hellgrüne Patina.
- 422 (a) Commodus Sesterz Rom
180–192 n. Chr. RIC 300 (b) 180 n. Chr.
Erh.: sehr schön, hellgrüne Patina.
420–422 gef. 1968 vor der Westecke des Kastells von E. KOCH. Verbleib: Privatbesitz.
- 423 (a) Gordianus III. Antoninian Rom
238–244 n. Chr. RIC 240 244–246 n. Chr.
hybrid
Gef. 1969 bei Arbeiten im Garten von Haus Mozartstr. 7 von F. MÜLLER. Erh.: sehr schön, leicht korrodiert. Vorgelegt von D. WIDHALM. Verbleib: Privatbesitz.
- 424 (a) Traianus As Rom
98–117 n. Chr. ? 98–117 n. Chr.
Gef. 1970 in einem römischen Brandgrab Parz. 3573 im Keller eines römischen Hauses. Erh.: stark korrodiert. Vorgelegt von K. SCHUPP. Verbleib: Privatbesitz.
- 425 (a) Antoninus Pius Dupondius Rom
138–161 n. Chr. RIC 894 151–152 n. Chr.
Gef. 1970 als Oberflächenfund in Parz. 3567/1 von K. SCHUPP. Erh.: stark abgenutzt und korrodiert. Verbleib: Privatbesitz.
- 426 (a) Antoninus Pius Dupondius Rom
138–161 n. Chr. RIC — 156–157 n. Chr.?
hybrid
(Vs. ANTONINVS AVG. Kopf mit Strahlenkrone n. r.
Rs. TR POT XI. thronender Jupiter n. l., hält in der Linken langes Szepter, auf der ausgestreckten Rechten Victoriola; im Feld S—C; es könnte sich um eine hybride Prägung mit einer Vs. des Antoninus Pius und einer bisher unbekanntes Rs. von Marcus Aurelius handeln.)
Gef. 1965 im Kastellgelände (Bungalow-Siedlung Schloßlesfeld?) von G. EISELE.
Erh. abgenutzt. Verbleib: Privatbesitz.
- 427 (a) Nerva As Rom
96–98 n. Chr. Typ RIC 53 96–98 n. Chr.
Gef. 1971 auf dem Kastellgelände von H. WAGNER. Erh.: stark abgenutzt. Verbleib: Privatbesitz.

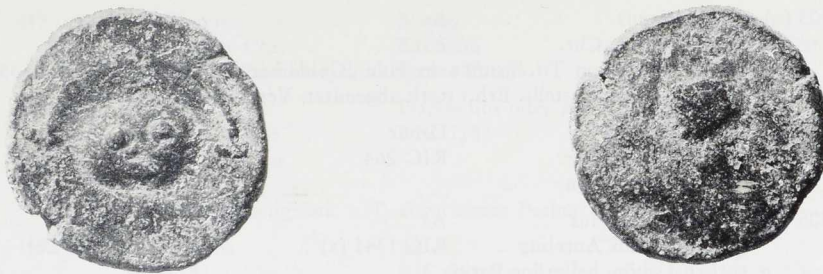
- | | | | |
|---|---|---|--------------------------|
| 428 (a) | Traianus 98–117 n. Chr. | Sesterz RIC 624/5 | Rom 112–114 n. Chr. |
| | Gef. 1971 auf Flur „Burg“ von D. WIDHALM. Erh.: stark korrodiert, hellgrüne Patina. Verbleib: Privatbesitz. | | |
| 429 (a) | Antoninus Pius 138–161 n. Chr. | Sesterz RIC 719 | Rom 143–144 n. Chr. |
| | Gef. 1971 im Vicus des Kastells von D. WIDHALM. Erh.: stark abgenutzt, grüne Patina. Verbleib: Privatbesitz. | | |
| 430 (a) | Hadrianus 117–138 n. Chr. für Sabina | As oder Dupondius RIC 1023/24 | Rom 128–136 n. Chr. |
| | Erh.: stark abgegriffen, grüne Patina. | | |
| 431 (a) | Septimius Severus 193–211 n. Chr. | Sesterz RIC 651 | Rom 193 n. Chr. |
| | Erh.: schön, grüne Patina. 430 u. 431 gef. 1971 von W. KIRSCHLER im Neubau Deutsche (Bereich des Vicus). Verbleib: Privatbesitz. | | |
| 678* Kornwestheim (Lkr. Ludwigsburg) | | | |
| 1 (a) | Antoninus Pius 138–161 n. Chr. | As RIC 559 | Rom 139 n. Chr. |
| | Gef. 1967 bei Ausgrabungen des LDA (Mittelalterliche Archäologie) in der Kirche St. Martin, Schnitt 4, Fl. 2–3, Schicht 43+11. Erh.: abgenutzt, dunkelgrüne Patina. Verbleib: LDA Mittelalter Inv. 166. | | |
| 2 (a) | Friesen oder Angelsachsen | Sceatta Typ „Porcupine“ vgl. Num. Chr. 1966 Taf. 15 u. 16 S. 184 C. D | ? ca. 720–740 n. Chr. |
| | Gef. 1971 bei Grabungen des LDA (Mittelalterliche Archäologie) in einem alamannischen Grab der Kirche St. Martin. Erh.: vorzüglich; Dm. 12 mm; Gew. 0,835 g. Verbleib: LDA Mittelalter Inv. 312. | | |
| 69 Mainhardt (Lkr. Schwäbisch Hall) | | | |
| 18 (a) | Elagabal 218–222 n. Chr. | Denar RIC 161 (b) | Rom ? |
| | Gef. 1967 bei Umbauten des Schulhauses auf dem Vicus-Gelände, Fundstelle 3, von PASLER. Erh.: vorzüglich. Verbleib: Privatbesitz. | | |



Abb. 196 Möckmühl (Lkr. Heilbronn). Sesterz des Antoninus Pius für Marcus Aurelius. Maßstab 2 : 1.

- 54 **Möckmühl** (Lkr. Heilbronn)
 4 (a) Antoninus Pius Sesterz Rom
 für Marcus Aurelius ? ?
 Gef. in der Altstadt hinter dem Haus Hauptstr. 46 von Frau D. WIEDENMANN.
 Erh.: Rs. abgeschliffen, eingeritzt ein spätantikes Monogramm (*Abb. 196*). Ver-
 bleib: Privatbesitz.
- 612 **Möglingen** (Lkr. Ludwigsburg)
 2 (a) Antoninus Pius Dupondius oder As Rom
 für Marcus Aurelius RIC 1362 Frühjahr 161 n. Chr.
 Gef. Frühjahr 1967 auf einem Acker in Flur Ammertal von A. ROLLA. Erh.:
 sehr schön. Vorgelegt von K. SCHUPP. Verbleib: Privatbesitz.
- 1 **Murrhardt** (Lkr. Backnang)
 10 (a) Hadrianus Sesterz Rom
 117–138 n. Chr. Typ RIC 548 118 n. Chr.
 Gef. Sommer 1967 beim Umbau des Wohn- u. Geschäftshauses L. Schweizer,
 Hauptstr. 19. Erh.: stark abgenutzt und korrodiert. Verbleib: Carl Schweizer-
 Mus.
- 11 (a) Hadrianus Sesterz Rom
 117–138 n. Chr. RIC 611 (b) 119–122 n. Chr.
 Gef. 1969 am Wachtposten 96 auf dem Heidenbühl von Dr. R. SCHWEIZER.
 Erh.: abgegriffen, dunkelgrüne Patina. Verbleib: Carl Schweizer-Mus.
- 12 (a) Marcus Aurelius Sesterz Rom
 161–180 n. Chr. RIC 1227 Dez. 177–
 Dez. 178 n. Chr.
 Gef. 1967 bei Ausgrabungen am Wachtposten 9/96 bei Siegelsberg von Dr. R.
 SCHWEIZER. Erh.: vorzüglich, hellgrüne Patina. Verbleib: Carl Schweizer-Mus.
- 13 (a) Severus Alexander Denar Antiochia
 222–235 n. Chr. RIC 275 undatiert
 Gef. Juni 1970 bei Gartenarbeiten in Friedensstr. 52, Parz. 598/3. Erh. vorzüg-
 lich. Vorgelegt von Dr. R. SCHWEIZER. Verbleib: Privatbesitz.
- 613 **Neresheim** (Lkr. Aalen)
 11 (a) Q. Fufius Kalenus Denar Rom
 M. Cordus Serratus ca. 69 v. Chr.
 Monetare RRC 797
 Gef. 1970 im Garten von BRENNER, nördlich des Weichbildes der Stadt. Erh.:
 leicht abgenutzt. Vorgelegt von B. HILDEBRAND. Verbleib: Privatbesitz.
- 12 (a) Hadrianus Dupondius Rom
 117–138 n. Chr. RIC 554 118 n. Chr.
 Gef. von BRENNER bei der Kapelle Maria Buch. Erh.: abgegriffen. Verbleib:
 Privatbesitz.
- 182 **Oberdorf am Ip** (Lkr. Aalen)
 10 (a) Nero Denar Rom
 54–68 n. Chr. RIC 50 63–68 n. Chr.
 Gef. 1971 im Kastellbereich von R. NETTER. Erh.: abgegriffen. Verbleib: Pri-
 vatbesitz.
- 11 (a) Nero Dupondius Rom
 54–68 n. Chr. RIC 308/9 undatiert
 Erh.: stark abgegriffen und korrodiert.
- 12 (a) Traianus Dupondius Rom
 98–117 n. Chr. RIC 411 99–100 n. Chr.
 Erh.: leicht abgenutzt, dunkelgrüne Patina.

- | | | | |
|---|---|-------------------------------|--------------------------------------|
| 13 (a) | Hadrianus 117–138 n. Chr. Erh.: schön. | Denar RIC 44 | Rom 118 n. Chr. |
| 14 (a) | Antoninus Pius 138–161 n. Chr. Erh.: vorzüglich. | Denar RIC 109 (a) | Rom 143–144 n. Chr. (?) |
| 15 (a) | Antoninus Pius für Faustina sen. + 141 n. Chr. Erh.: vorzüglich, dunkelgrüne Patina. 11–15 gef. von den Oberschülern U. SEITZ und J. HORACEK anlässlich der Kanalisation und Neubauten im Bereich des Kastells. Verbleib: Privatbesitz. | Dupondius oder As RIC 1171 | Rom undatiert (ab 141 n. Chr.) |
| 184 Öhringen | | | |
| Die in Fundber. aus Schwaben N. F. 18/II, 1967, 186 unter a 188 aufgeführte Münze muß die Nr. a 194 erhalten. | | | |
| 306 Ohmenheim (Lkr. Aalen) | | | |
| 2 (a) | Traianus 98–117 n. Chr. Gef. 1964, 2 km O von Ohmenheim von A. FISCHER. Erh.: leicht abgenutzt. Vorgelegt von W. KAIM. Verbleib: Privatbesitz. | Dupondius RIC 635 | Rom 112–114 n. Chr. |
| 153 Pfahlheim (Lkr. Aalen) | | | |
| 40 (a) | Septimius Severus 193–211 n. Chr. Gef. Herbst 1970 im Ortsteil Halheim innerhalb des Kastellgeländes von W. BAETZLER. Erh.: sehr schön. Vorgelegt von B. HILDEBRAND. Verbleib: Privatbesitz. | Denar RIC 377 | Emesa 194–195 n. Chr. |
| 101 Reutlingen | | | |
| 77 (a) | Titus 79–81 n. Chr. für Domitianus Gef. 1959 im Bereich der Siedlung Gmindersdorf in einem Neubau südlich der Heppstraße. In der Baugrube wurden der Rest eines Töpferofens und zahlreiche römische Keramik gefunden. Vorgelegt von Dr. G. KITTELBERGER. Erh.: leicht abgenutzt, hellgrüne Patina. Verbleib: Privatbesitz. | As RIC 170 (b) | Rom 80–81 n. Chr. |
| 204 Rißtissen (Lkr. Ehingen) | | | |
| 322 (a) | Nero 54–68 n. Chr. Gef. „vor Jahren“; genaue Fundstelle nicht bekannt. Vorgelegt vom LDA Tübingen. Verbleib: Privatbesitz. | As RIC 329 | Rom 64–68 n. Chr. |
| 679* Rommelshausen (Lkr. Waiblingen) | | | |
| 1 (a) | Commodus 180–192 n. Chr. Erh.: stark abgegriffen, hellgrüne Patina. | Sesterz ? | Rom ? |
| 2 (a) | Severus Alexander 222–235 n. Chr. Erh.: Prägung vorzüglich, Stück zerbrochen. 1 und 2 gefunden auf Flur Mäurech bei Grabungen in einer römischen Villa, in ca. 30 cm T. Vorgelegt von M. BENZIN. Verbleib: Privatbesitz. | Denar RIC 219 (a) | Rom 228–231 n. Chr. |
| 3 (a) | Severus Alexander 222–235 n. Chr. Gef. 1971 auf Flur Mäurech (Villa rustica) in 80 cm T. im Aschenkasten eines Herdes. Vorgelegt von M. BENZIN. Erh.: vorzüglich. Verbleib: Privatbesitz. | Denar RIC 127 | Rom 222–228 n. Chr. |

- 4 (a) Antoninus Pius oder As oder Dupondius Rom
 Marcus Aurelius für ? 145–175 n. Chr.
 Faustina II.
 + 175 n. Chr.
 Gef. wie 1–3 südl. d. Nebengebäudes an der NO-Ecke der Umfassungsmauer der Villa rustica.
- 5 (a) Severus Alexander Denar Rom
 222–235 n. Chr. RIC 218 228–231 n. Chr.
 Gef. wie 1–4 in einer Abfallgrube entlang einer Mauer 2,5 m W des Kellereingangs des Hauptgebäudes der Villa. Erh.: Prägung vorzüglich, leicht korrodiert.
- 6 (a) Severus Alexander Anima eines Rom
 222–235 n. Chr. plattierten Denars 222–235 n. Chr.
 ?
 Gef. wie 1–5 N des Hauptgebäudes in einem Suchschnitt knapp 50 cm neben einem völlig erhaltenen Glasfläschchen.
- 107 **Rottenburg** (Lkr. Tübingen)
- 1022 (a) Caligula As Rom
 37–41 n. Chr. RIC 30–32 undatiert
 Ort und Zeit der Auffindung unbekannt. Erh.: Vs. stark korrodiert, Rs. schön. Vorgelegt vom LDA Tübingen. Verbleib: Privatbesitz.
- 1023 (a) Hadrianus Sesterz Rom
 117–138 n. Chr. RIC 759 (e) 134–138 n. Chr.
 Gef. Frühjahr 1970 beim Setzen eines Marksteins am „Grasigen Weg“ zwischen Sülchenkapelle und „Siebenlinden“ von NIEDERLE. Erh.: abgegriffen. Verbleib: Privatbesitz.
- 1024 (a) Antoninus Pius Sesterz Rom
 138–161 n. Chr. RIC 1243 (a) 145 n. Chr.
 für Marcus Aurelius
 Gef. auf einem Acker in Flur Kreuzerfeld im Bereich des römischen Gutshofes von K. ADIS. Vorgelegt vom LDA Tübingen. Erh.: abgegriffen, z. T. korrodiert. Verbleib: Privatbesitz.
- 1025 (a) Augustus As Lugdunum
 31 v.–14 n. Chr. RIC 370 11–14 n. Chr.
 für Tiberius
 Gef. während der 1950er Jahre in der Stadtlanggasse. Erh.: schön, nur geringe Abnutzungsspuren. Vorgelegt von E. SCHORP. Verbleib: Privatbesitz.
- 1026 (a) Nero As Rom
 54–68 n. Chr. RIC 329 64–68 n. Chr.
 Erh.: schön.
- 1027 (a) Hadrianus Sesterz Rom
 117–138 n. Chr. RIC 710 (e) 132–134 n. Chr.
 Erh.: schön.
- 1028 (a) Antoninus Pius Sesterz Rom
 138–161 n. Chr. RIC 635 (a) 140–144 n. Chr.
 Erh.: schön, dunkelgrüne Patina.
- 1029 (a) Marcus Aurelius Sesterz Rom
 161–180 n. Chr. RIC 977 Dez. 169–
 Dez. 170 n. Chr.
 Erh.: Vs. sehr schön, Rs. an den Rändern stark abgewetzt, dunkelgrüne Patina.
- 1030 (a) Gordianus III. Antoninian Rom
 238–244 n. Chr. RIC 36 var. 240 n. Chr.
 (Doppelfüllhorn!)
 Erh.: sehr schön.
- 1031 (a) Gordianus III. As Rom
 238–244 n. Chr. RIC 335 (b) 240–244 n. Chr.

- Erh.: leicht abgenutzt.
 Von den Stücken 1026—1029 und 1031 sind die Fundstellen nicht genau bekannt; 1030 gefunden in den 50er Jahren in der Kapuzinergasse. Vorgelegt von E. SCHORP. Verbleib: in verschiedenem Privatbesitz.
- 113 **Rottweil**
- | | | | |
|---------|------------------------------|--------------|------------------|
| 793 (a) | Claudius I. 41—54 n. Chr. | As RIC 66 | Rom undatiert |
|---------|------------------------------|--------------|------------------|
- Gef. 1968 im Aushub des Turnhallenneubaues in Rottweil-Altstadt. Erh.: stark abgenutzt. Vorgelegt vom LDA Tübingen.
- | | | | |
|---------|------------------------------|----------------------|---------------------------|
| 794 (a) | Vespasianus 69—79 n. Chr. | Dupondius RIC 740 | Lugdunum 72—73 n. Chr. |
|---------|------------------------------|----------------------|---------------------------|
- Erh.: vorzüglich, leicht korrodiert.
- | | | | |
|---------|-----------------------------------|---------------|------------------------|
| 795 (a) | Antoninus Pius 138—161 n. Chr. | As RIC 733 | Rom 143—144 n. Chr. |
|---------|-----------------------------------|---------------|------------------------|
- Erh.: stark abgenutzt.
 794 und 795 gef. 1968 auf dem Abfallhaufen an der Roten Steig, östl. von Rottweil-Altstadt, wohin die Bauaushube des Kindergartenneubaues sowie der Aushub der Turnhalle von Rottweil-Altstadt gefahren worden waren. Die Münzen müssen also wohl aus der Albertstraße stammen. Vorgelegt vom LDA Tübingen.
- | | | | |
|---------|------------------------------|--------------------------|------------------------|
| 796 (a) | Hadrianus 117—138 n. Chr. | Dupondius RIC 656 (i) | Rom 125—128 n. Chr. |
|---------|------------------------------|--------------------------|------------------------|
- Gef. auf Grundstück Huss, Lindenstr. 16. Erh.: stark abgegriffen. Vorgelegt von Dr. W. HECHT, Stadtarchiv. Verbleib: Privatbesitz.
- | | | | |
|---------|---------------------------------|----------------|--|
| 797 (a) | Lucius Verus 161—169 n. Chr. | As RIC 1448 | Rom Dez. 165— Sommer 166 n. Chr. |
|---------|---------------------------------|----------------|--|
- Gef. beim Umgraben im Garten des Grundstückes Steinhäuserstr. 5. Erh.: stark abgegriffen. Vorgelegt von Dr. W. HECHT, Stadtarchiv. Verbleib: Privatbesitz.
- | | | | |
|---------|------------------------------|---------------|---------------------------|
| 798 (a) | Vespasianus 69—79 n. Chr. | As RIC 761 | Lugdunum 77—78 n. Chr. |
|---------|------------------------------|---------------|---------------------------|
- Erh.: schön, hellgrüne Patina.
- | | | | |
|---------|----------------------------|----------------------|----------------------|
| 799 (a) | Traianus 98—117 n. Chr. | Dupondius RIC 385 | Rom 98—99 n. Chr. |
|---------|----------------------------|----------------------|----------------------|
- Erh.: sehr schön, hellgrüne Patina.
 798 und 799 gef. zwischen 1920 und 1940. Vorgelegt vom LDA Tübingen. Verbleib: Privatbesitz.
- | | | | |
|---------|-----------------------------|----------------|----------|
| 800 (a) | Domitianus 81—96 n. Chr. | Dupondius ? | Rom ? |
|---------|-----------------------------|----------------|----------|
- Gef. Frühjahr 1971 in Rottweil-Altstadt im Aushub vom Bau der Turnhalle oder des Kindergartens von WAGNER. Vorgelegt vom LDA Tübingen. Erh.: stark abgegriffen. Verbleib: Privatbesitz.
- | | | | |
|---------|------------------------------|------------------------|--------------------|
| 801 (a) | Hadrianus 117—138 n. Chr. | Sesterz RIC 563 (b) | Rom 119 n. Chr. |
|---------|------------------------------|------------------------|--------------------|
- Gef. vor 1945 von SCHWEIZER auf dem Stadtfriedhof bei der Ruhe-Christi-Kirche im Nikolausfeld. Vorgelegt vom LDA Tübingen. Verbleib: Privatbesitz.
- | | | | |
|---------|-----------------------------|------------------|--------------------------------------|
| 802 (a) | Iovianus 363—364 n. Chr. | AE 3 CHK 1912 | Heraclea Thracica 363—364 n. Chr. |
|---------|-----------------------------|------------------|--------------------------------------|
- Gef. ca. 1880. Vorgelegt von Dr. B. SAUTTER. Erh.: leicht abgenutzt, am Rand mehrfach ausgebrochen. Verbleib: Privatbesitz.
- 148 **Schwabsberg** (Lkr. Aalen)
- | | | | |
|--------|----------------------------|-----------------|------------------------|
| 23 (a) | Traianus 98—117 n. Chr. | Denar RIC 49 | Rom 101—102 n. Chr. |
|--------|----------------------------|-----------------|------------------------|
- Gef. Frühjahr 1969 im Ortsteil Buch vor dem N-Tor des Kastells von B. HILDEBRAND. Erh.: sehr schön. Verbleib: Privatbesitz.

- 24 (a) Hadrianus Denar Rom
117–138 n. Chr. RIC 146 (d) Spätjahr 125–
Frühjahr 128 n. Chr.
Gef. September 1969 im Ortsteil Buch (Kastellgelände) von M. WIESER. Erh.:
schön. Verbleib: Privatbesitz.
- 25 (a) Hadrianus Sesterz Rom
117–138 n. Chr. RIC 710 (d) 132–134 n. Chr.
Gef. Frühjahr 1967 im Ortsteil Buch (Kastellgelände) von M. WIESER. Erh.:
stark korrodiert. Vorgelegt von SCHMID. Verbleib: Privatbesitz.
- 26 (a) Marcus Aurelius Denar Rom
161–180 n. Chr. RIC 91 Dez. 163–
Dez. 164 n. Chr.
Gef. April 1970 im Ortsteil Buch im Bereich des Vicus, sö des Kastells von Frau
HILDEBRAND. Erh.: sehr schön, grüne Patina. Verbleib: Privatbesitz.
- 27 (a) Severus Alexander Sesterz Rom
222–235 n. Chr. RIC 676 undatiert
für Iulia Mamaea
Gef. 1969 im Ortsteil Buch bei Ausgrabung des römischen Wachturms, in der
SO-Ecke. Erh.: sehr schön, fleckige grüne Patina. Verbleib: WLM Inv. R 70, 2. 3.
- 28 (a) Gordianus III. Antoninian Rom
238–244 n. Chr. RIC 86 241–243 n. Chr.
Gef. im Ortsteil Buch im Kastellbereich von M. WIESER. Erh.: sehr schön. Ver-
bleib: Privatbesitz.
- 29 (a) Rhescuporis VI./VII. AE ?
304–342 n. Chr. BMC Pontus undatiert
Pl. XVIII, 12
Gef. im Ortsteil Buch beim Abschreiten des Kastells auf der NW-Seite von M.
WIESER. Erh.: stark abgenutzt und korrodiert. Verbleib: Privatbesitz.
- 662 **Schwaigern** (Lkr. Heilbronn)
- 3 (a) Vespasianus Denar Rom
69–79 n. Chr. RIC 90 75 n. C.
- 4 (a) Marcus Aurelius As ?
161–180 n. Chr. ?
Gef. auf Flur Hasenberg bei Ausgrabung eines römischen Gebäudes. Erh.: stark
abgegriffen, zum Teil korrodiert. Verbleib: Privatbesitz.
- 680* **Steingebronn** (Lkr. Münsingen)
- 1 (a) Traianus As Rom
98–117 n. Chr. RIC 402 98–99 n. Chr.
Gef. südwestlich des Ortes. Vorgelegt vom LDA Tübingen. Erh.: stark korro-
diert. Verbleib: Privatbesitz.
- 377 **Steinheim am Albuch** (Lkr. Heidenheim)
- 13 (a) Traianus Dupondius Rom
98–117 n. Chr. RIC 545 103–111 n. Chr.
Fundstelle unbekannt. Erh.: abgegriffen. Verbleib: Privatbesitz.
- 681* **Stetten auf den Fildern** (Lkr. Esslingen)
- 1 (a) Hadrianus As Rom
117–138 n. Chr. RIC 818 134–138 n. Chr.
Gef. 1968 auf Flur Zeiläcker am N-Ortsausgang beim Kartoffelhacken von Frau
A. SCHWARZ. Erh.: schön, hellgrüne Patina. Verbleib: Privatbesitz.
- 20 **Stuttgart-Bad Cannstatt**
- 1003 (a) Hadrianus Dupondius Rom
117–138 n. Chr. RIC 605 119–121 n. Chr.

- Gef. 1967 von CH. THUN bei Gartenarbeiten. Grundstücksangabe fehlt. Erh.: schön. Verbleib: Privatbesitz.
- 1004 (a) Severus Alexander Denar Rom
222–235 n. Chr. RIC 332 undatiert
für Iulia Mamaea
Gef. 1969 bei Ausschachtungsarbeiten für die neue Leichenhalle im Steigfriedhof von F. DIETZ. Erh.: leicht korrodiert. Verbleib: Privatbesitz.
- 1005 (a) Claudius II. Gothicus Antoninian Rom
268–270 n. Chr. RIC 52 undatiert
Gef. Herbst 1962 von G. BETZ bei Gartenarbeiten im Kastellgelände Hallschlag. Erh.: sehr schön. Verbleib: Privatbesitz.
- 121 **Sulz am Neckar** (Lkr. Horb)
- 18 (a) Marcus Aurelius As Rom
161–180 n. Chr. RIC 1639 161–175 n. Chr.
für Faustina jun. + 175
Erh.: sehr schön, dunkelgrüne Patina.
- 19 (a) Commodus Sesterz Rom
180–192 n. Chr. Typ RIC 440 184–185 n. Chr.
Erh.: abgenutzt, dunkelgrüne Patina.
18 u. 19 gef. Oktober 1968 im Kastellgelände als Oberflächenfund von E. SCHLIPF. Verbleib: Privatbesitz.
- 478 **Trichtingen** (Lkr. Rottweil)
- 4 (a) Vespasianus Sesterz ?
69–79 n. Chr. RIC 443 (4) 71 n. Chr.
Erh.: abgegriffen.
- 5 (a) Vespasianus As Lugdunum
für Titus RIC 789 (a) 77/78 n. Chr.
Erh.: korrodiert, Spuren grüner Patina.
4 u. 5 gef. in und bei Trichtingen. Vorgelegt von E. DANNER. Verbleib: Mus. Oberndorf.
- 342 **Trochtelfingen** (Lkr. Aalen)
- 26 (a) Augustus AE Sardes?
31 v.–14 n. Chr. Sylloge Aulock Pergamon?
für Drusus und 3143 Ephesos?
Germanicus und Z'schr. f. Num. überprägt
24, 1904, 256 f. um 37/38 n. Chr.
Anm. 2
Gef. 1971 im Neubaugebiet Rosengarten am Ortsausgang des Ortes von H. MADER. Erh.: stark abgenutzt u. korrodiert. Verbleib: Privatbesitz. (Bestimmung der Münze durch P. R. FRANKE, Saarbrücken.)
- 488 **Trossingen** (Lkr. Tuttlingen)
- 3 (a) Tiberius As Rom
14–37 n. Chr. RIC 26 22 n. Chr.
für Drusus d. J.
Fundumstände unbekannt. Vorgelegt 1967 von F. WEIK. Erh.: sehr schön. Verbleib: Heimatmus.
- 682* **Uhingen** (Lkr. Göppingen)
- 1 (a) Antoninus Pius Sesterz Rom
138–161 n. Chr. ? ?
Gef. 1970 auf Flur „Schmiedefeld“ Parz. 1100. Erh.: stark abgenutzt. Vorgelegt von Bürgermeister JAHN. Verbleib: Privatbesitz.

- 219 **Unterkirchberg** (Lkr. Ulm)
 13 (a) Vespasianus As Rom
 oder Titus Typ RIC 545 ?
 69–81 n. Chr.
 Gef. vor längerer Zeit am Illerdamm. Erh.: völlig abgeschliffen. Vorgelegt vom
 Bürgermeisteramt. Verbleib: Privatbesitz.
- 298 **Urach** (Lkr. Reutlingen)
 10 (a) Septimius Severus Sesterz Rom
 193–211 n. Chr. RIC 667 194 n. Chr.
 Gef. 1971 am Osthang des Runden Berges, etwa 25 m unterhalb der Ausgra-
 bung von D. GUTEKUNST. Erh.: abgenutzt. Verbleib: Privatbesitz.
- 255 **Urspring** (Lkr. Ulm)
 26 (a) Nero As Rom oder Lugdunum
 54–68 n. Chr. RIC 330 64–68 n. Chr.
 Gef. 1968 in der östlichen oberen Ecke des Kastells. Erh.: leicht abgenutzt und
 korrodiert, fleckige grüne Patina. Vorgelegt von L. HOMMEL. Verbleib: Privat-
 besitz.
- 27 (a) Vespasianus Dupondius Lugdunum
 69–79 n. Chr. RIC 753 (b) 77–78 n. Chr.
 Gef. 1968 bei Baggararbeiten auf dem Grundstück M. KÖPF. Erh.: leicht abge-
 nutzt, Reste von hellgrüner Patina. Vorgelegt von L. HOMMEL. Verbleib: Pri-
 vatbesitz.
- 28 (a) Domitianus Sesterz Rom
 81–96 n. Chr. RIC 411 92–94 n. Chr.
 Gef. 1968 auf dem Grundstück P. PRINZING. Erh.: abgenutzt, hellgrüne Patina.
 Vorgelegt von L. HOMMEL. Verbleib: Privatbesitz.
- 29 (a) Nerva As Rom
 96–98 n. Chr. RIC 98 97 n. Chr.
 Gef. 1968 bei Bauarbeiten auf dem Grundstück M. KÖPF, in einem Kanal vor
 dem Haus. Erh.: korrodiert. Vorgelegt von L. HOMMEL. Verbleib: Privatbesitz.
- 30 (a) Monetar Denar Rom
 L. Flaminius Cilo RRC 540 ca. 106–105 v. Chr.
 Erh.: stark korrodiert.
- 31 (a) Augustus As Lugdunum
 31 v.–14 n. Chr. RIC 360 ca. 10–3 v. Chr.
 Erh.: abgenutzt, hellgrüne Patina.
- 32 (a) Hadrianus Sesterz Rom
 117–138 n. Chr. RIC 970 (b) 134–138 n. Chr.
 Erh.: vorzüglich, hellgrüne Patina.
- 33 (a) Antoninus Pius As Rom
 138–161 n. Chr. RIC 678 140–144 n. Chr.
 Erh.: vorzüglich, grüne Patina.
- 34 (a) Antoninus Pius As Rom
 138–161 n. Chr. RIC 880 150–151 n. Chr.
 Erh.: vorzüglich, grüne Patina.
- 35 (a) Antoninus Pius As Rom
 138–161 n. Chr. RIC 921 153–154 n. Chr.
 Erh.: Prägung sehr schön, stark korrodiert und zerbrochen.
- 36 (a) Antoninus Pius Sesterz Rom
 für Marcus Aurelius RIC 1233 (a) 140–144 n. Chr.
 Erh.: schön, hellgrüne Patina.

- | | | | |
|--------|--|--|--|
| 37 (α) | Septimius Severus 193–211 n. Chr. für Iulia Domna Erh.: sehr schön. | Denar RIC 587 oder 648 | Rom oder Laodicaea al mare 196–211 n. Chr. |
| 38 (α) | Severus Alexander 222–235 n. Chr. Erh.: vorzüglich. 30–38 gef. 1970/71 bei Bauarbeiten auf dem Grundstück Klöpfer am Breiten Weg. Vorgelegt von L. HOMMEL. Verbleib: Privatbesitz. | Denar RIC 23/4 | Rom 223 n. Chr. |
| 39 (α) | Domitianus 81–96 n. Chr. Erh.: stark abgenutzt, hellgrüne Patina. | As RIC 238 (a) oder 242 (a) | Rom 81–82 n. Chr. |
| 40 (α) | Antoninus Pius 138–161 n. Chr. Erh.: vorzüglich, grüne Patina. 39 und 40 gef. 1971 im Graben der Landeswasserversorgung. Vorgelegt von L. HOMMEL. Verbleib: Privatbesitz. | As RIC 532 | Rom 139 n. Chr. |
| 41 (α) | Volusianus 251–253 n. Chr. Gef. in Neubau Reichel. Erh.: vorzüglich. Vorgelegt von L. HOMMEL. Verbleib: Privatbesitz: | Antoninian RIC 168 | Rom undatiert |
| 587 | Utzmemmingen (Lkr. Aalen) | | |
| 2 (α) | Hadrianus 117–138 n. Chr. Gef. im Mai 1969 auf einem Feldweg, der an dem SW von Utzmemmingen gelegenen Wald entlangläuft. Erh.: vorzüglich. Vorgelegt von G. ZINNER. Verbleib: Privatbesitz. | Sesterz RIC 610 | Rom 119–122 n. Chr. |
| 288 | Waiblingen | | |
| | Die folgenden Münzen wurden 1967 während einer Grabung des LDA in Gewann „Bildstöckle“ gefunden. | | |
| 9 (α) | Domitianus 81–96 n. Chr. Gef. im Keller Bau 1 auf dem Sandboden oberhalb der Brandschicht. Erh.: völlig abgeschliffen. Verbleib: WLM Inv. R 69, 814. 2. | Sesterz ? | Rom ? |
| 10 (α) | Hadrianus 117–138 n. Chr. Gef. in Grube 38. Erh.: stark korrodiert, grüne Patina. Verbleib: WLM Inv. R 69, 499. 1. | Dupondius oder As RIC 805 (e) oder 813 (e) | Rom 134–138 n. Chr. |
| 11 (α) | Antoninus Pius 138–161 n. Chr. Gef. in Grube 31. Erh.: stark abgenutzt, schwarze Patina. Verbleib: WLM Inv. R 69, 378. 4. | Dupondius RIC 622 oder 952 | Rom 140–156 n. Chr. |
| 12 (α) | Lucius Verus 161–169 n. Chr. Gef. an der römischen Straße unterhalb der Böschung (im Schutt) 10 m Ost. Erh.: abgenutzt und korrodiert. Verbleib: WLM Inv. R 69, 1141. 1. | Dupondius RIC 1411 | Rom Dez. 163– Dez. 164 n. Chr. |
| 13 (α) | Marcus Aurelius 161–180 n. Chr. Gef. im Aushub der Gruben 34/35. Erh.: sehr schön, hellgrüne Patina. Verbleib: WLM Inv. R 69, 418. 1. | Sesterz RIC 952 | Rom Dez. 167– Febr. 168 n. Chr. |

- 14 (a) Marcus Aurelius As Rom
für Faustina jun. RIC 1636 161–175 n. Chr.
+ 175 n. Chr.
Gef. beim Ausbruch der Westwand des Treppenaufgangs vom Keller Bau 2 in
ca. 1,00 m Tiefe. Erh.: sehr schön, hellgrüne Patina. Verbleib: WLM Inv. R
69, 896. 3.
- 100 **Waldmössingen** (Lkr. Rottweil)
- 5 (a) Monetar Denar Ephesos
Marcus Antonius RRC 1217 32–31 v. Chr.
Triumvir
44–31 v. Chr.
Gef. vor Jahren auf dem Kastellgelände von F. SCHNEIDER. Erh.: sehr schön.
Vorgelegt vom LDA Tübingen. Verbleib: Privatbesitz.
- 6 (a) Vespasianus Sesterz Rom oder Lugdunum
69–79 n. Chr. RIC 443 (4) 71 n. Chr.
Gef. 1954 im Gewann „Hohe Reute“ beim Anpflanzen von Pappeln in ca. 60 cm
Tiefe von R. GRÜNDLER. Erh.: stark abgegriffen und korrodiert. Vorgelegt von
ZEILE. Verbleib: Privatbesitz.
- 8 **Walheim** (Lkr. Ludwigsburg)
- 52 (a) Domitianus Sesterz Rom
81–96 n. Chr. ? ?
Erh.: völlig abgeschliffen.
- 53 (a) Domitianus Sesterz Rom
81–96 n. Chr. ? ?
Erh.: stark abgegriffen.
- 54 (a) Hadrianus Sesterz Rom
117–138 n. Chr. RIC 594 (a) 119–121 n. Chr.
Erh.: stark abgenutzt.
- 55 (a) Commodus Sesterz Rom
180–192 n. Chr. RIC 467 oder 495 186–187 n. Chr.
Erh.: stark abgenutzt, Vs. schon in antiker Zeit stark verkratzt, überzogen von
hellgrüner Patina.
52–55 vorgelegt vom Bürgermeisteramt. Fundumstände unbekannt. Verbleib:
Hauptschule Walheim.
- 13 **Weil im Schönbuch** (Lkr. Böblingen)
- 8 (a) Traianus Sesterz Rom
98–117 n. Chr. RIC 497 103–111 n. Chr.
Gef. 1954 im Gewann „Hohe Reute“ beim Anpflanzen von Pappeln in ca. 60 cm
Tiefe von R. GRÜNDLER. Erh.: stark abgegriffen und korrodiert. Vorgelegt von
ZEILE. Verbleib: Privatbesitz.
- 683* **Weiler zum Stein** (Lkr. Backnang)
- 1 (a) Hadrianus Dupondius Rom
117–138 n. Chr. RIC 554 118 n. Chr.
Gef. September 1968 auf Flur „Brand“ als Oberflächenfund nach Umpflügen
des Ackers von Pfarrer K. SCHAAL. Erh.: stark abgenutzt, grüne Patina. Ver-
bleib: Privatbesitz.
- 2 (a) Antoninus Pius Dupondius Rom
138–161 n. Chr. RIC 667 140–144 n. Chr.
Gef. im Bereich des römischen Gutshofes in Flur „Brand“, 1 km NO vom Hei-
denhof (vgl. RiW III, 392) von Pfarrer K. SCHAAL. Erh.: stark abgenutzt. Ver-
bleib: Privatbesitz.

520 Wohlmutshausen (Lkr. Öhringen)

| | | | |
|-------|---------------|----|---|
| 2 (α) | Nero | As | ? |
| | 54—68 n. Chr. | ? | ? |

Gef. vor Jahrzehnten im Ortsteil Orbachshof. Erh.: Fehlprägung, Rs. nicht ausgeprägt. Vorgelegt von F. HÖRGER. Verbleib: Privatbesitz.

Unbekannter Fundort

| | | | |
|-----|------------|----------------------------|-------------------|
| (α) | Vindeliker | 1/4 Stater | ? |
| | | „Regenbogenschüsselchen“ | 1. Jahrh. v. Chr. |
| | | J'b. f. Num. u. Geldgesch. | |
| | | 1963 Taf. 9, 14 | |

Gef. wahrscheinlich auf dem Härtsfeld. Erh.: sehr schön. Dm. 12,5 x 11,5 mm; Gew. 1,95 g. Verbleib: Privatbesitz.