Fundberichte aus Baden-Württemberg Band 28, 2005

Fundortkarte (Register siehe S. 388 ff.)

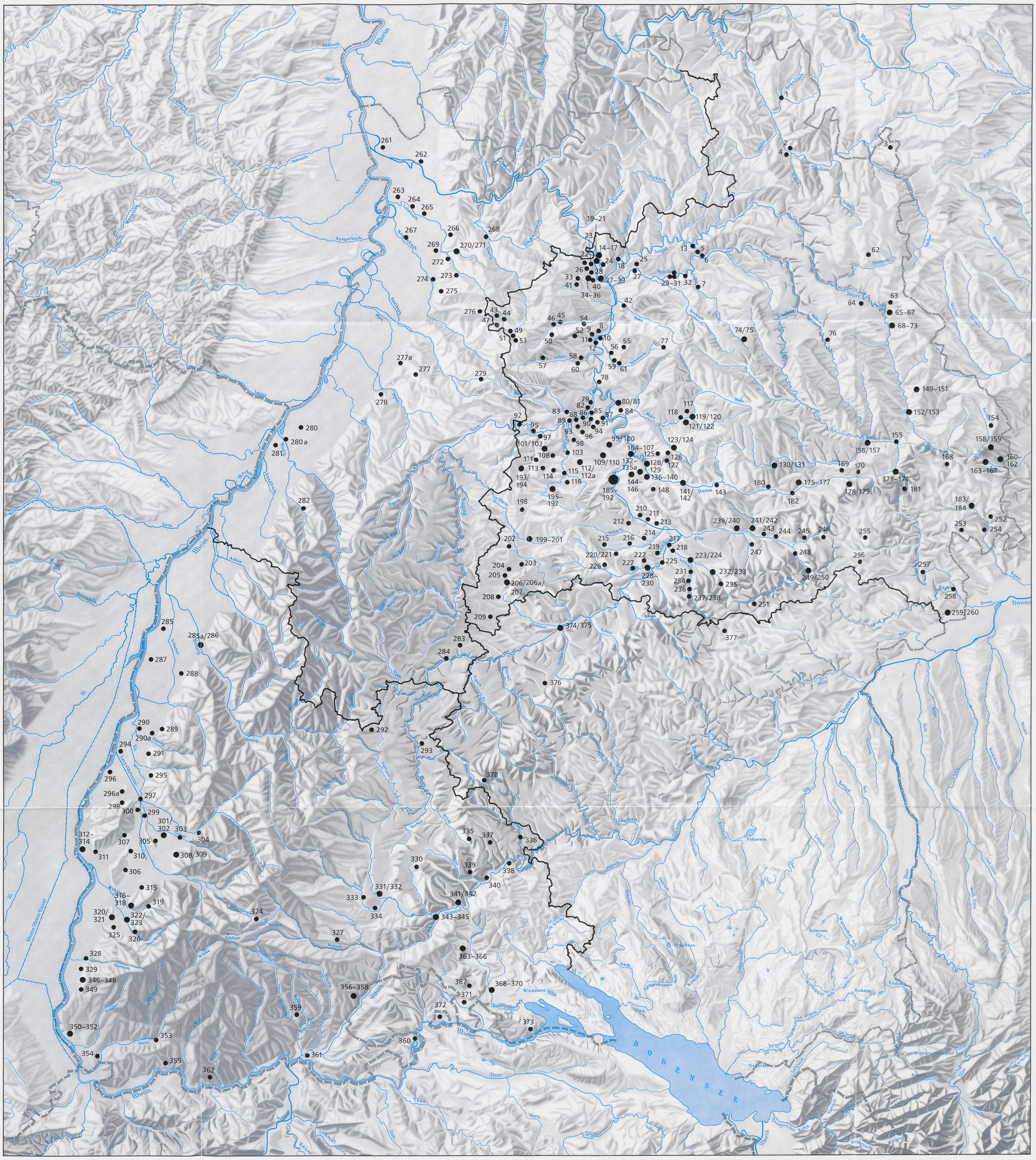

Kartengrundlage: Reliefkarte des Landes Baden-Württemberg 1 : 600 000. Thematisch ergänzt mit Fundorten. © Landesvermessungsamt Baden-Württemberg (http://www.lv-bw.de), Az.: 2851.3-A/218.

Diese Karte ist gesetzlich geschützt. Nachdruck oder sonstige Vervielfältigung nur mit Genehmigung des Landesamtes für Denkmalpflege und des Landesvermessungsamtes.