

Autoren

Bezirksstadträtin Martina Albinus-Kloss, Bezirksamt Friedrichshain, Peterburger Straße 86-90, 10238 Berlin · Prof. Dr. Harald Bodenschatz, Schmidt-Ott-Straße 20, 12165 Berlin-Steglitz · Staatssekretär Wolfgang Branoner, Senatsverwaltung für Stadtentwicklung und Umweltschutz, Lindenstraße 20-25, 10958 Berlin · Silvia Brüggemann, Schillerstraße 68, 99096 Erfurt · Christina Czymay, Landesdenkmalamt Berlin, Lindenstraße 20-25, 10958 Berlin · Prof. Dr.-Ing. Werner Durth, Universität Stuttgart, Institut Grundlagen moderner Architektur und Entwerfen, Keplerstraße 11, 70174 Stuttgart · Dr. Natalia Dushkina, The Moscow Institute of Architecture, Chair of History of Architecture and Urbanism, Roszdestvenka str. 11, 103754 Moskau, Rußland · Prof. Dr. Helmut Engel, Senatsverwaltung für Stadtentwicklung und Umweltschutz, Oberste Denkmalschutzbehörde, Referat II G, Lindenstraße 20-25, 10958 Berlin · Dr. Tamás Fejérdy, Ungarisches Landesdenkmalamt, Tánácsics Mihály utca 1, H-1014 Budapest · Dr. Gjergi Frasheri, Fährstraße 1, 53179 Bonn · Dr. Simone Hain, Institut f. Regionalentwicklung u. Strukturplanung, Flakenstraße 28-31, 15537 Erkner · Landeskonservator Dr. Jörg Haspel, Landesdenkmalamt Berlin, Lindenstraße 20-25, 10958 Berlin · Dr. Ants Hein, Institute of History of the Estonian Academy, Rütli Straße 6, Tallinn EE0001, Estland · Dipl. Ing. Cornelius Hertling, Architekt BDA, Präsident der Architektenkammer Berlin, Karl-Marx-Allee 78, 10243 Berlin · Dr. Elisabeth Hofer, Außenstelle Lemberg des Österreichischen Ost- und Südeuropa-Instituts, vul. Matejka 4, 290 000 Lviv, Ukraine ·

Bernd Kohlenbach, Landesdenkmalamt Berlin, Lindenstraße 20-25, 10958 Berlin · Prof. Dr. arch. Alexander Koudryavtsev, Rector of the Moscow Institute of Architecture, Chair of the Soviet and Foreign Contemporary Architecture, Roszdestvenka str.11, 103754 Moskau, Rußland · Prof. Dr. Arch. Todor Kretev, Präsident des Bulgarischen Nationalkomitees von ICOMOS, 16, bul. Dondukov, 1000 Sofia, Bulgarien · Gartenbaudirektor Klaus von Krosigk, Landesdenkmalamt Berlin, Gartendenkmalpflege, Krausenstraße 38-39, 10117 Berlin ·

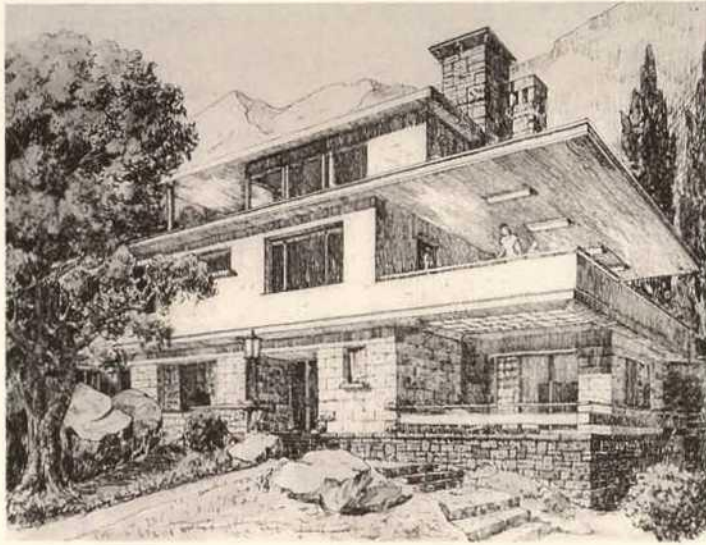

M. Merzanov, Ansicht einer Datscha von Stalin, vom Architekten aus dem Gedächtnis gezeichnet

Henning von der Lancken, Geschäftsführer der Wohnungsbaugesellschaft Friedrichshain mbH, Warschauer Straße 39/40, 10239 Berlin · Dr. arch. Jānis Lejnīeks, Director of the Latvian Architecture Museum, M. Pils iela 19, LV-1050 Riga, Lettland · Prof. Dr. Ivo Maroević, Faculty of Philosophy, University of Zagreb, J. Lučića 3, 10000 Zagreb, Kroatien · Peter Noever, Direktor und künstlerischer Leiter des MAK, Stubenring 5, A-1010 Wien · Dr. Tatiana Pereliaeva, The Moscow Institute

of Architecture, Chair of the History of Modern Architecture, Roszdestvenka str. 11, 103754 Moskau, Rußland · Dr. András Petravich, Ungarisches Landesdenkmalamt, Ungarisches Architekturmuseum, Mókus utca 20, H-1036 Budapest · Endre Prakfalvi, Ungarisches Architekturmuseum, Mókus utca 20, H-1036 Budapest · Christoph Schwarzkopf, Schillerstraße 68, 99096 Erfurt · Ursula Suter-Frei, lic.phil. I, Schaffhauserstraße 104, CH-8057 Zürich · Prof. Bohdan Tscherkas, Lviv Polytechnic State University, Faculty of Architecture, 12 Bandery Str., Lviv 290646, Ukraine.

Abbildungsnachweis

Umschlagseite vorne und hinten, S. 2/3: GMA – Staatl. Museum für Architektur (A. V. Ščusev-Museum), Moskau; S. 18, S. 19, S. 20: Landesdenkmalamt Berlin/Archiv; S. 21 oben und unten, S. 22 rechts und links, S. 23 rechts und links, S. 24 oben, S. 51 oben: Franziska Schmidt, Landesdenkmalamt Berlin; S. 23 links, S. 44, S. 46, S. 47: Wolfgang Bittner, Landesdenkmalamt Berlin; S. 24 unten: Barbara Köppe, Senatsverwaltung für Stadtentwicklung und Umweltschutz; S. 28: Josef Schmidt, IRS – Institut für Regionalentwicklung und Strukturplanung, Berlin; S. 30: IRS; S. 34, S. 36, S. 37, S. 38, S. 39 oben und unten, S. 40 unten, S. 41 unten, S. 42: W. Gottschalk, Landesbildstelle Berlin; S. 40 oben, S. 41 oben: Landesdenkmalamt Berlin, Abt. Gartendenkmalpflege;

S. 48: G. Draeger, Deutsche Akademie der Wissenschaften zu Berlin; S. 50, S. 51 unten, S. 52: Bauhaus Dessau; S. 54 links, S. 55 rechts: Kreisarchiv Sonneberg (KS), Außenstelle Neuhaus/Rwg., Bauarchiv (BA) 1007; S. 54 und S. 55 Mitte: KS, BA 356; S. 56 links: KS, BA 56; S. 58 und S. 59: aus 'Deutsche Architektur', Heft 6, 1955, S. 104 und S. 112; S. 60: gta; S. 62 (Abb. 4): aus 'Deutsche Architektur', 1953, Nr. 5, S. 226; S. 62 (Abb. 5): aus Karen Vogel Nichols u. a. (Hrsg.), Michael Graves, Buildings and Projects, New York 1990, S. 288; S. 86: A. Rieksts; S. 94 links unten: Peeter Säre, Tallinn; S. 118, S. 119, S. 120 oben, Mitte und unten: GMA – Staatliches Museum für Architektur (A. V. Ščusev-Museum), Moskau, Photo Heinz Grosskopf/MAK