

Fig. 1.

Zeichnungen von Fr. Klopffleisch.

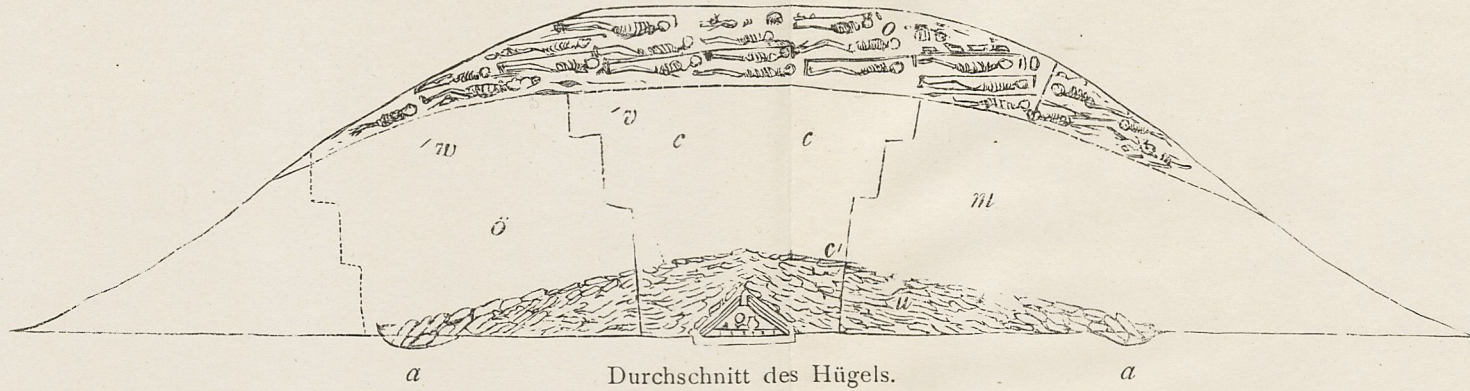

Fig. 2.

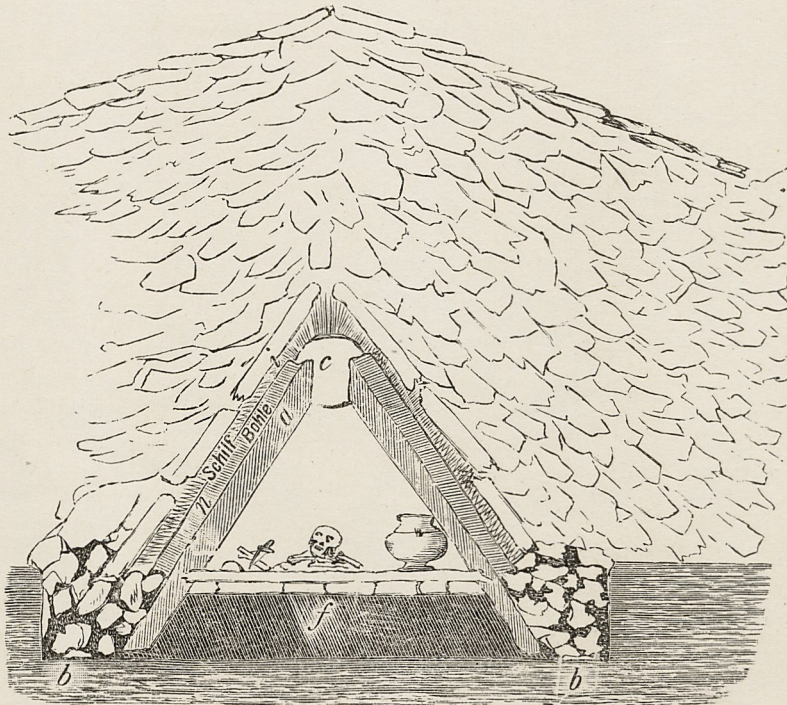
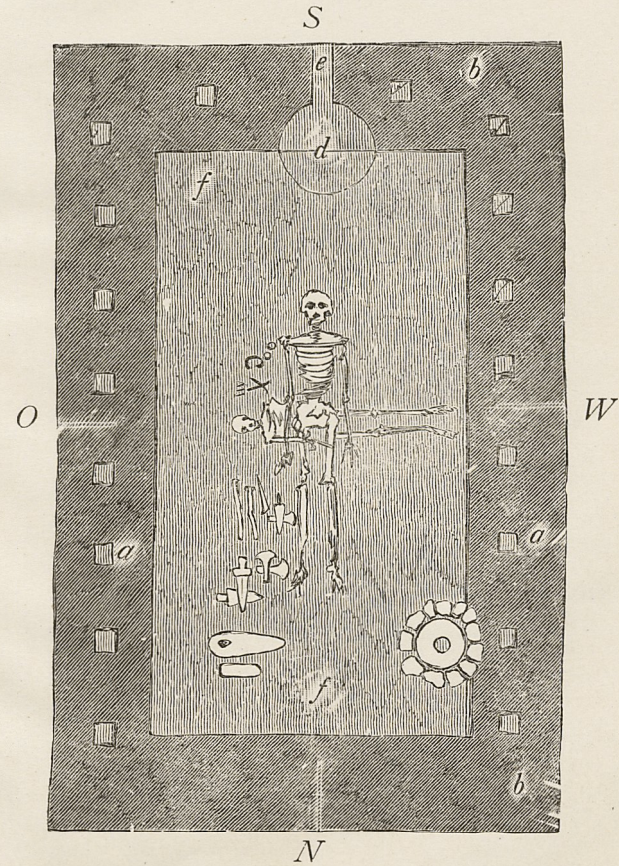

Fig. 3.





## Tafel 3.

Höfer: Der Grabhügel zu Leubingen.

(Fortsetzung.)

- |    |   |   |            |
|----|---|---|------------|
| 1. | Goldener Armring 1 : 1                                      | } | Leubingen. |
| 2. | } Goldene Nadeln 1 : 1                                      |   |            |
| 3. |   |   |            |
| 4. | Goldenes Spirälrollchen 1 : 1                               |   |            |
| 5. | } Goldene Noppenringe 1 : 1                                 |   |            |
| 6. |   |   |            |
| 7. | Serpentin-Steinhacke 1 : 3                                  |   |            |
| 8. | Schleifstein 1 : 3.   |   |            |
| 9. | Glockenförmiges Niet vom Dolchstab<br>auf Tafel 2, 1. 1 : 1 |   |            |



Höfer: Der Grabhügel zu Leubingen,  
(Fortsetzung.)



## Tafel 4.

Höfer: Der Grabhügel zu Leubingen und Langel.

- |                         |   |                                    |
|-------------------------|---|------------------------------------|
| 1 a. Grosses Gefäss     | } | 1 : 5 Leubinger Hügel.             |
| 1 b. Profil desselben   |   |                                    |
| 2. Grosses Gefäss 1 : 5 | } | Hügel bei Langel<br>unweit Körner. |
| 3. Kleines Gefäss 1 : 3 |   |                                    |
| 4. Bronzeaxt 1 : 3      |   |                                    |
| 5. Bronzedolch 1 : 3    |   |                                    |
| 6. Steinhammer 1 : 3    |   |                                    |

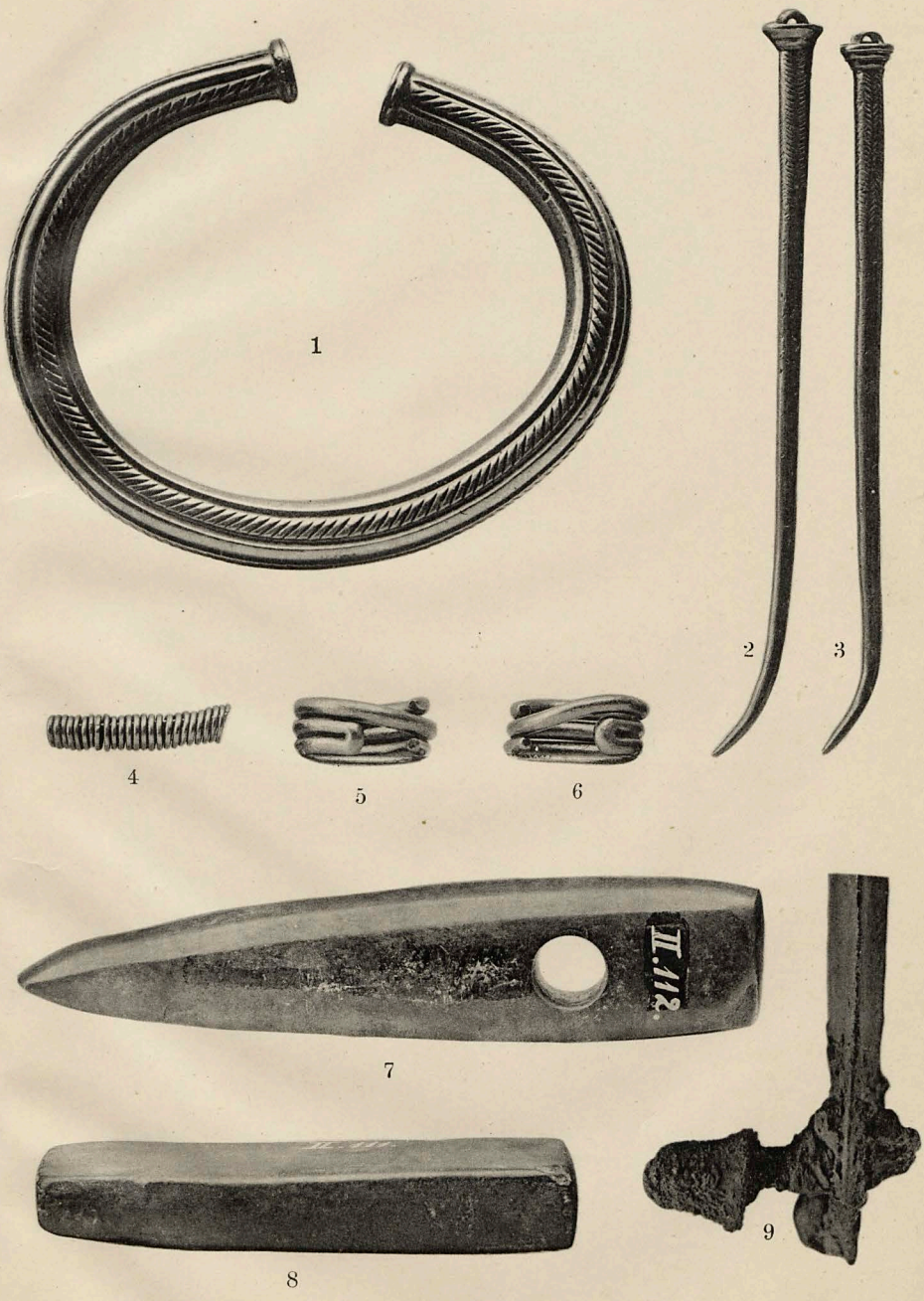

Höfer: Der Grabhügel zu Leubingen,  
(Fortsetzung.)



## Tafel 5.

Höfer: Hügel bei Sömmerda und Leubingen.

1. Gefässteil 1:2 aus dem Orlishäuser Hügel.
  2. Kleines Gefäß 1:2
  3. Obere Hälfte eines Gefäßes 1:3
  4. Eberhauer 1:2
  5. Verzierte Scherben und 1 Bodestück 1:2
- } Hügel von Sömmerda.



1b



1a



2

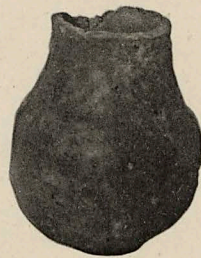

3



4

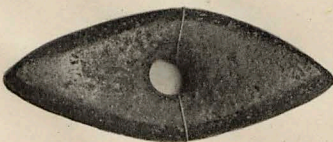

6



5

Höfer: Der Grabhügel zu Leubingen und Langel.  
(Fortsetzung.)



## Tafel 5.

Höfer: Hügel bei Sömmerda und Leubingen.

1. Gefässteil 1 : 2 aus dem Orlishäuser Hügel.
  2. Kleines Gefäß 1 : 2
  3. Obere Hälfte eines Gefäßes 1 : 3
  4. Eberhauer 1 : 2
  5. Verzierte Scherben und 1 Bodenstück 1 : 2
- } Hügel von  
Sömmerda.



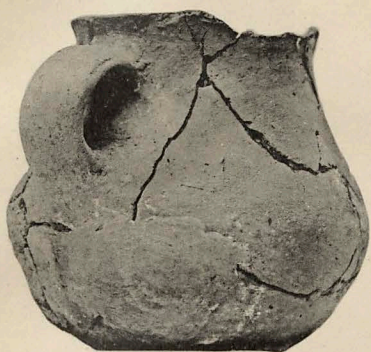

2

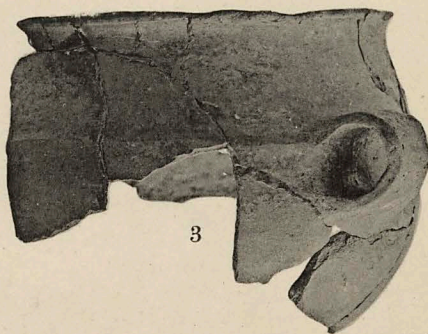

3



4



1

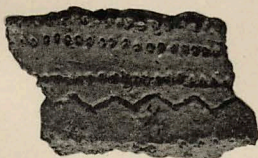

5

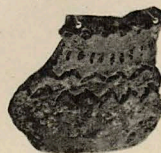



## Tafel 6.

Höfer: Funde der ältesten Bronzezeit.

1. Henkeltopf 1 : 2
  2. Dolchstab 1 : 3
  3. Gefässteil mit Zapfen 1 : 2. Nienstedter Hügel.
  4. Topf 1 : 3
  5. Steinhammer 1 : 3
  6. Meissel von zinnarmer Bronze 1 : 2
  7. Bronze - Halsring 1 : 2,2
  8. Steinhammer 1 : 3
  9. Scherben eines grossen Rauhtopfes mit Fingertupfen und Nasenleiste 1 : 4 aus einer Wohnstelle
  10. 2 walzenförmige Webegewichte 1 : 5, ebendaher
  11. 12. 13. Töpfe von Skelettgräbern 1 : 4
- } Obhausen.
- } Hedersleben,
- } Königsau.
- } Donnerberg  
bei  
Derenburg.



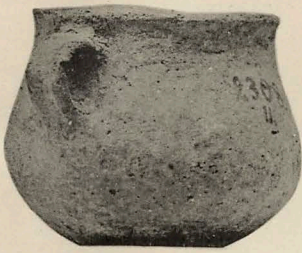

1

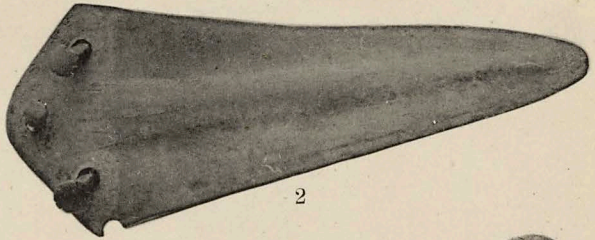

2



10



4



5



9



6

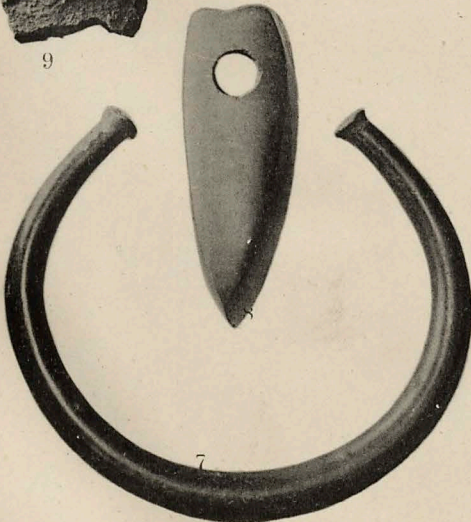

7



11



12



13

Höfer: Funde der ältesten Bronzezeit.



## Tafel 7.

Höfer: Funde der ältesten Bronzezeit,  
(Fortsetzung.)

- |  |   |                    |
|--|---|--------------------|
| 1. Geschweiffter Topf 1 : 4              | } | Baalberge.         |
| 2. Topf mit Griffleiste 1 : 4            |   |                    |
| 3. }                                     | } | Spiegels-<br>berge |
| 4. } 2 Armspiralen 1 : 2                 |   |                    |
| 5. Ösenhalsring 1 : 2                    |   |                    |
| 6. 2 Spirälrollchen 1 : 2                |   |                    |
| 7. Gebogener Unterteil einer Nadel 1 : 2 |   |                    |
| 8, 9. Verziertes Gefässfragment 1 : 2    |   |                    |





1



2

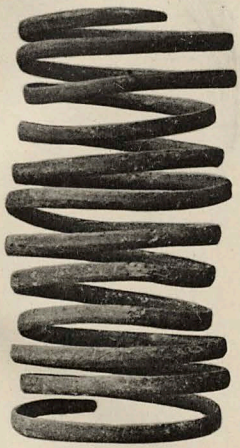

3

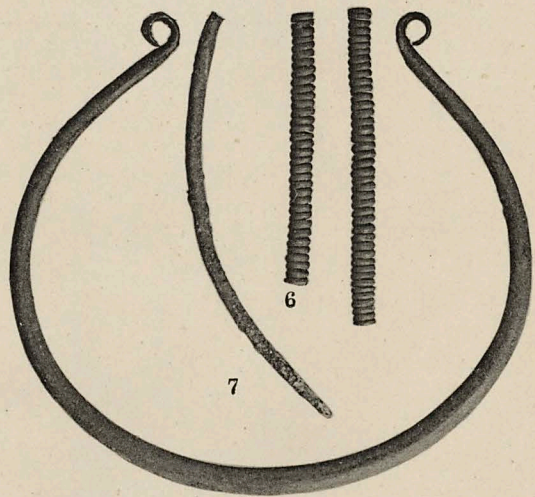

6

7

5

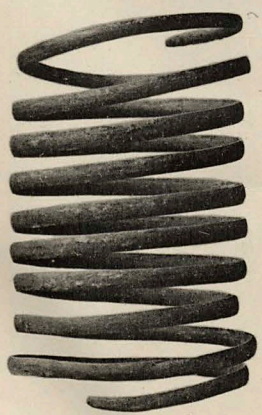

4

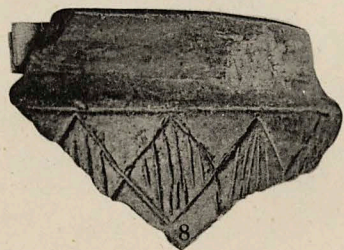

8

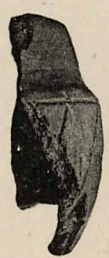

9

Höfer: Funde der ältesten Bronzezeit.



## Tafel 8.

W. Müller: Die Skelette des Leubinger Grabhügels.

- |                              |   |                        |
|------------------------------|---|------------------------|
| 1. Langschädel mit Stirnnaht | } | aus der oberen Schicht |
| 2. Kurzschädel               |   | des Leubinger Hügels.  |

(Berichtigung: Auf Tafel 4 ist zu lesen: Die Grabhügel  
statt Der Gr.)



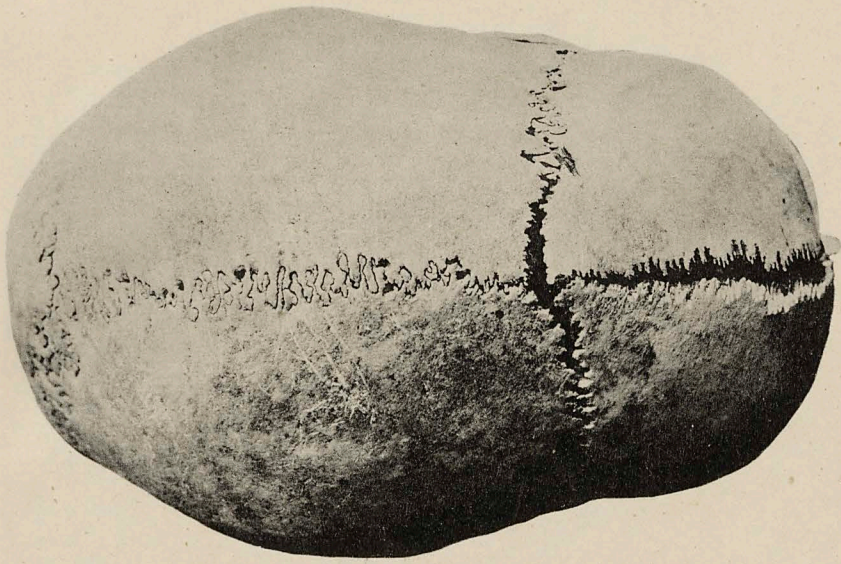

1



2