

*Abb. 1 Rheinisch, Mitte 12. Jahrhundert: Bronzekreuz  
Bonn, Rhein. Landesmuseum (Stiftung Dr. Fritz Thyssen)*

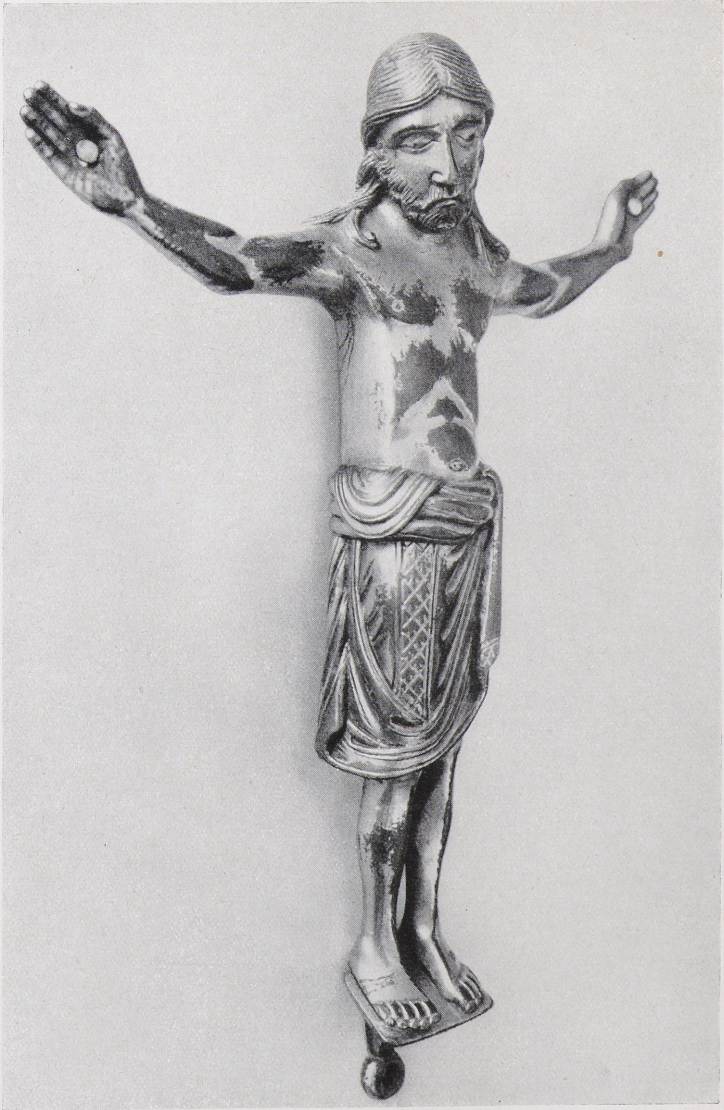

*Abb. 2 Corpus Christi vom Bronzekreuz Abb. 1*





Abb. 3 Westdeutsch, Mitte 14. Jahrhundert: Maria als Tempeljungfrau

Bonn, Rhein. Landesmuseum (Stiftung Dr. Fritz Thyssen)



Abb. 4 Köln, 3. Viertel 15. Jahrhundert: Maria (?)





*Abb. 5 Derick Baegert: Maria mit dem Kinde  
Bonn, Rhein. Landesmuseum (Stiftung Dr. Fritz Thyssen)*





*Abb. 6 Barthel Bruyn d. Ä.: Mädchenbildnis  
Bonn, Rhein. Landesmuseum (Stiftung Dr. Fritz Thyssen)*





Abb. 7 Nachfolger Stephan Lochners: Anbetung der Könige  
Bonn, Rhein. Landesmuseum (Stiftung Dr. Fritz Thyssen)





Abb. 8 Island, 14. Jahrhundert: Christus zwischen Maria und Johannes (?)  
Kopenhagen, Univ.-Bibl., Arnamagnaenske Saml. 233 a



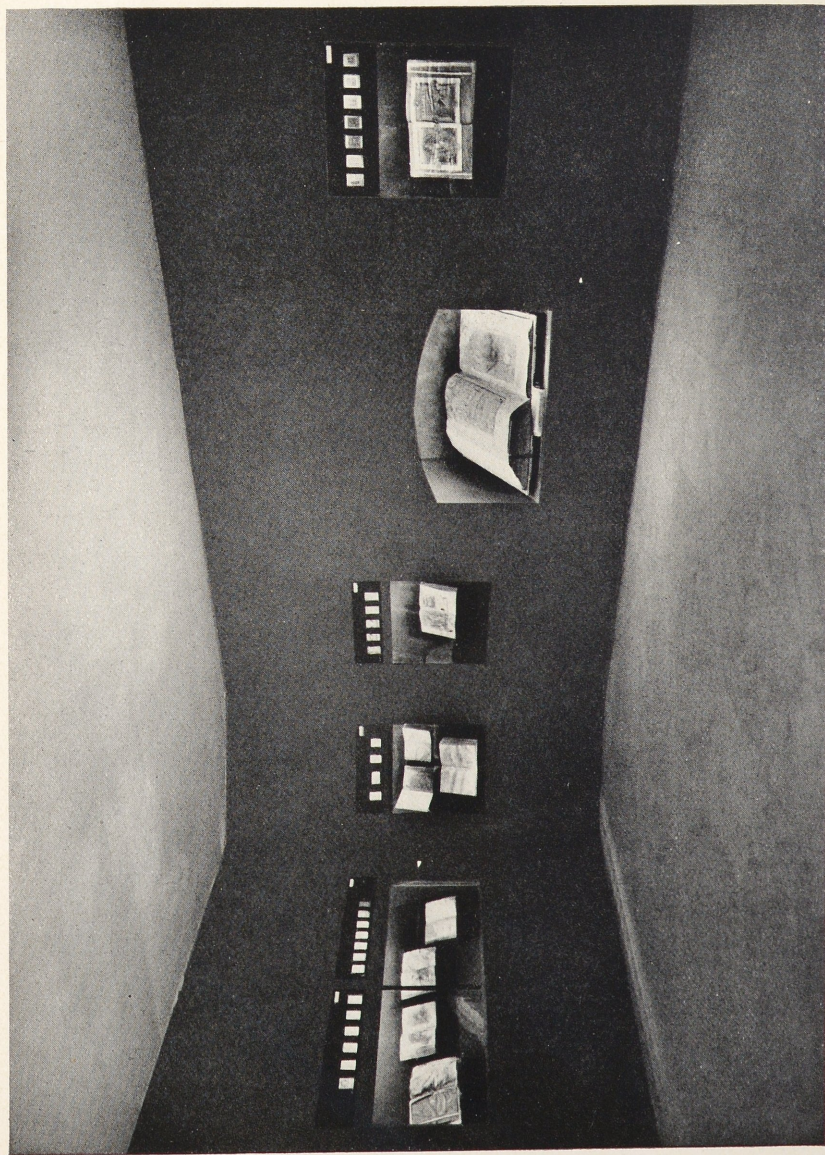

Abb. 9 Die Ausstellung „Gyllene Böcker“  
Stockholm, National-Museum, Sommer 1952