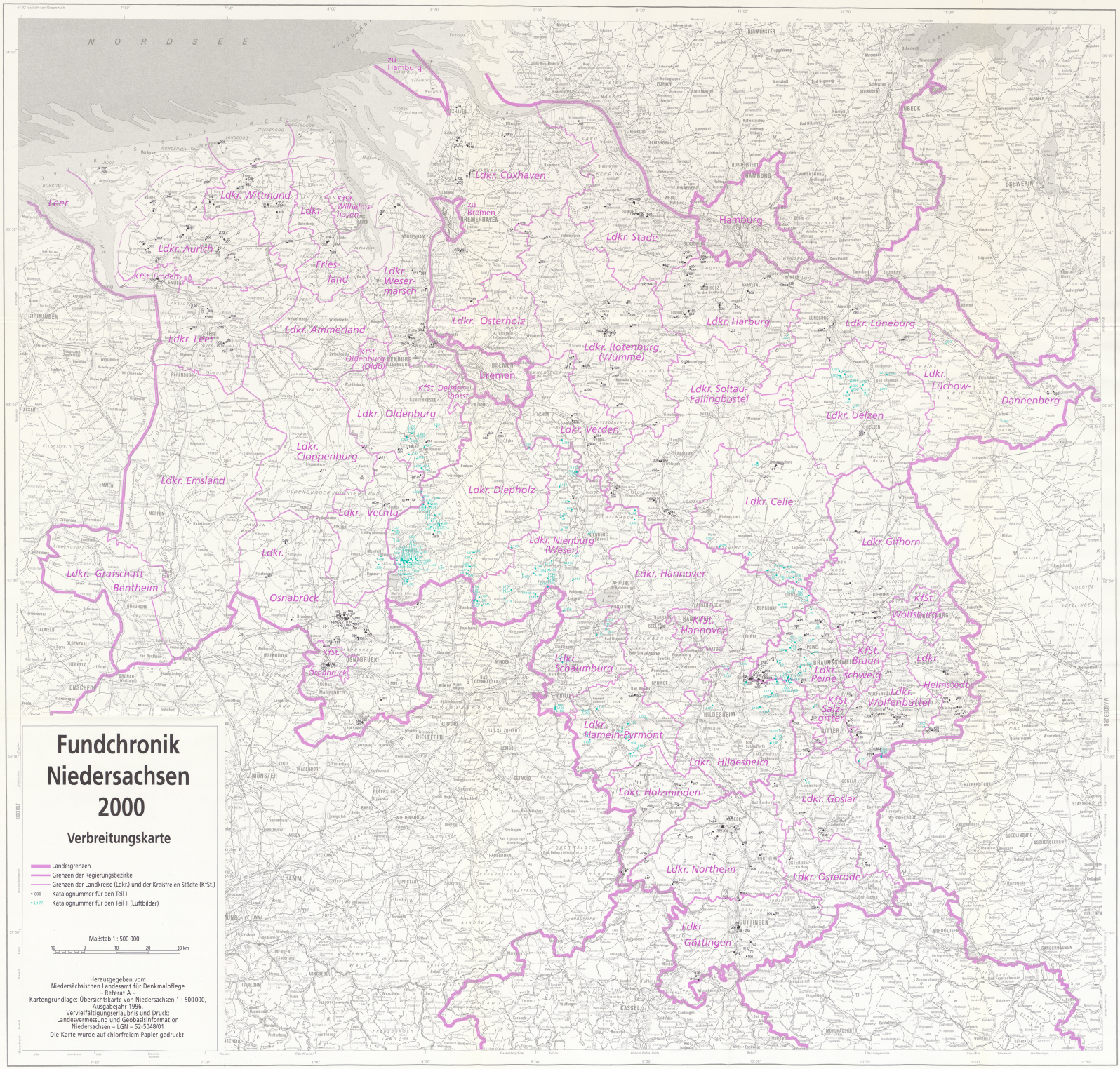
Fundchronik
Niedersachsen
2000
Verbreitungskarte
Landesgrenzen
Grenzen der Regierungsbezirke
Grenzen der Landkreise (Ldkr.) und der Kreisfreien Städte (KFst.)
• 396 Katalognummer für den Teil I
• L172 Katalognummer für den Teil II (Luftbilder)
Maßstab 1 : 500 000
10 0 10 20 30 km
Herausgegeben vom
Niedersächsischen Landesamt für Denkmalpflege
– Referat A –
Kartengrundlage: Übersichtskarte von Niedersachsen 1 : 500 000,
Ausgabejahr 1996.
Vervielfältigungserlaubnis und Druck:
Landesvermessung und Geobasisinformation
Niedersachsen – LGN – 52-5048/01
Die Karte wurde auf chlorfreiem Papier gedruckt.
NORDSEE
zu Hamburg
Ldkr. Cuxhaven
zu Bremen
Ldkr. Wittmund
Ldkr.
Kfst. Wilhelmshaven
Leer
Ldkr. Aurich
Kfst. Emden
Fries-land
Ldkr. Weser-marsch
Ldkr. Stade
Hamburg
Ldkr. Osterholz
Ldkr. Harburg
Ldkr. Lüneburg
Ldkr. Leer
Ldkr. Ammerland
Kfst. Oldenburg (Oldb.)
Ldkr. Rotenburg (Wümme)
Bremen
Kfst. Delmenhorst
Ldkr. Soltau-Fallingbostel
Ldkr. Lüchow-Dannenberg
Ldkr. Oldenburg
Ldkr. Uelzen
Ldkr. Verden
Ldkr. Cloppenburg
Ldkr. Emsland
Ldkr. Diepholz
Ldkr. Celle
Ldkr. Vechta
Ldkr. Nienburg (Weser)
Ldkr. Gifhorn
Ldkr.
Ldkr. Grafschaft Bentheim
Ldkr. Hannover
Osnabrück
Kfst. Wolfsburg
Kfst. Hannover
Kfst. Osnabrück
Ldkr. Schaumburg
Kfst. Braunschweig
Ldkr. Peine
Ldkr. Helmstedt
Ldkr. Wolfenbüttel
Kfst. Salzgitter
Ldkr. Hameln-Pyrmont
Ldkr. Hildesheim
Ldkr. Holzminden
Ldkr. Goslar
Ldkr. Northeim
Ldkr. Osterode
Ldkr. Göttingen