

Tafel I.

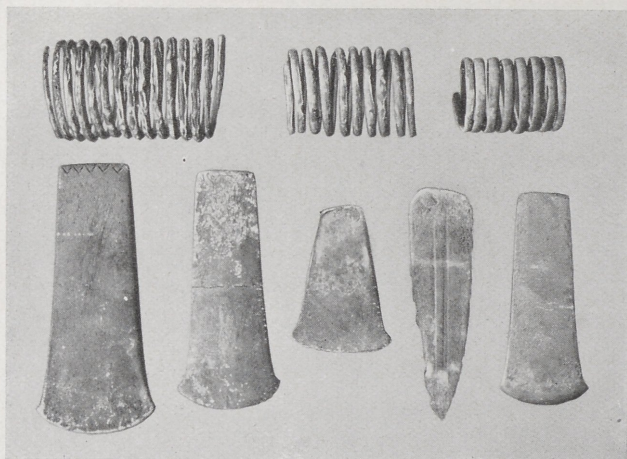

Innenansicht der Grabkammer von Flögeln, Kr. Lehe.

Tafel II.



Bygholen, Jütland.

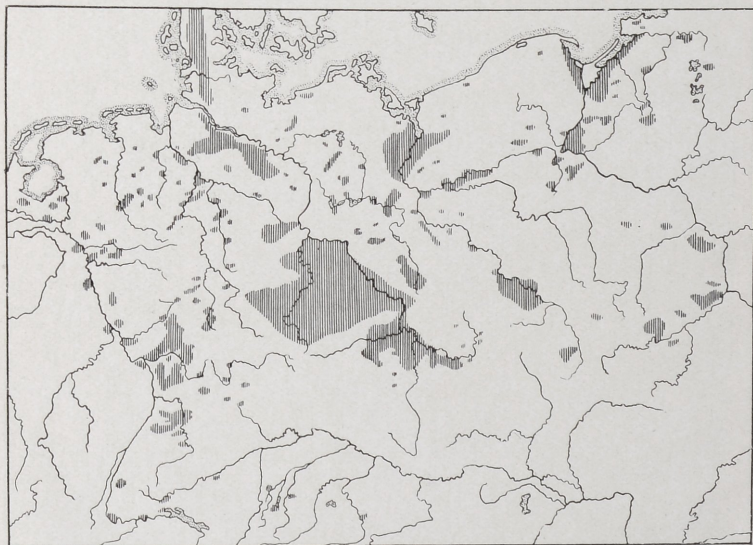

Verbreitung der Schnurkeramik in Deutschland.

Tafel III.

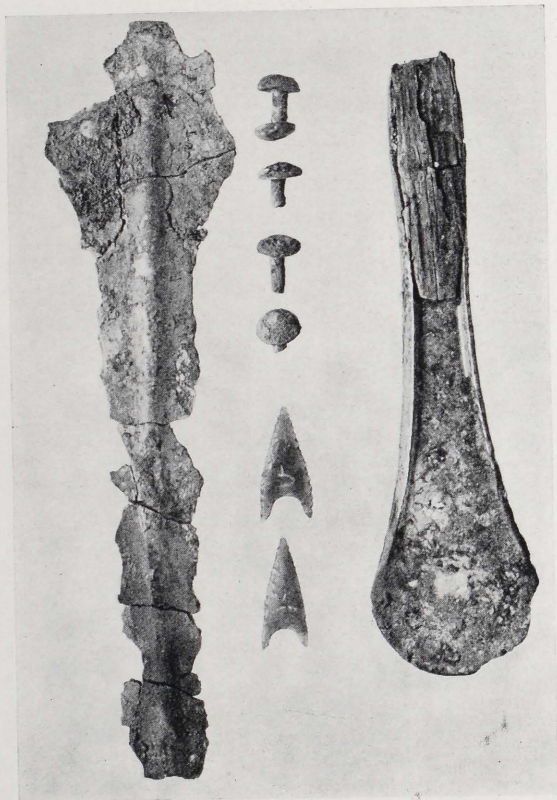

Grabfund von Helmste, Kr. Stade,
etwa $\frac{1}{2}$ n. Cr.

Tafel IV.



Letter, Landkr. Linden.
a. Stelle 1.



b. Stelle 2.

Tafel V.



a



b



d



f



c



e

Letter, Landkr. Linden.
Stelle 1. Zusammengesetzte Gefäße, etwa $\frac{1}{5}$.

Tafel VI.



a



b



c



d

Letter, Landkr. Linden.
Stelle 1 u. 2, etwa $\frac{1}{3}$.

Табел VII.

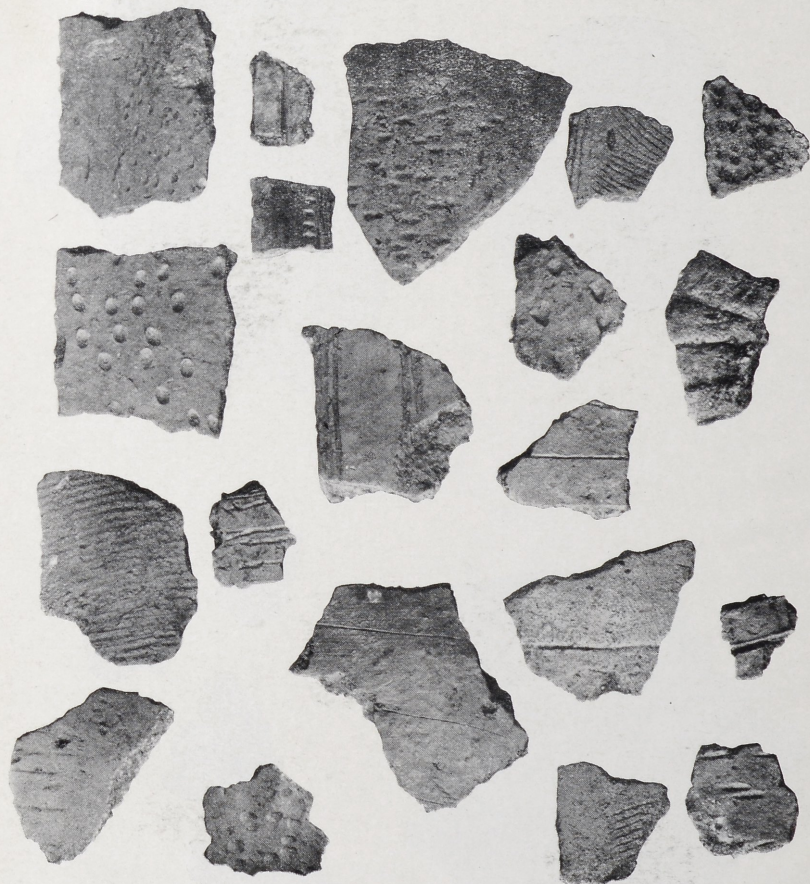

Letter, Landbkr. Linden. Stelle 3 u. 4, etwa $\frac{1}{2}$.

Tafel VIII.



a



b



c



d



e

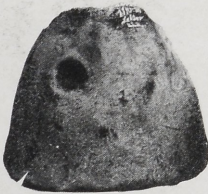

f



g



h

Vetter, Landkr. Vinden.
Streifunde, etwa $\frac{1}{5}$, a. u. b. $\frac{1}{1}$.

Tafel IX.



Tollstefanz, Kr. Lüchow.
a. Steinpackung mit „Pfostenloch“.



b. Das vermeintliche Pfostenloch nach der
Horizontalabdeckung.

Tafel X.



Tollstefanz, Kr. Lüchow.
a. Backofen von vorn.



b. Backofen von der Seite.

Tafel XI.

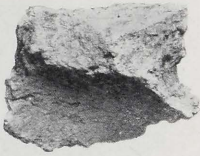

a



b



c



d

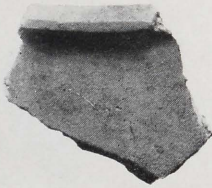

e

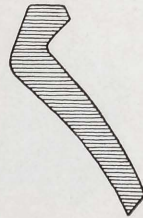

f

Tollstefanz, Kr. Lüchow.

a. b. e. f. aus dem Backofen, etwa $\frac{1}{3}$,
c. d. Urnenfunde, etwa $\frac{1}{7}$.

Tafel XII.



a



b



c

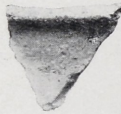

d



e



f



g



h



i



k



l

Tollstefanz, Kr. Lüchow.
Funde von verschiedenen Stellen, etwa $\frac{1}{4}$.

Tafel XIII.



Abb. a. Kentaurenrelief aus dem Nordturm.
(Nach einem Gipsabdruck.)



Abb. b. Kentaurenrelief aus dem Südturm.
(Nach einem Gipsabdruck.)

Tafel XIV.

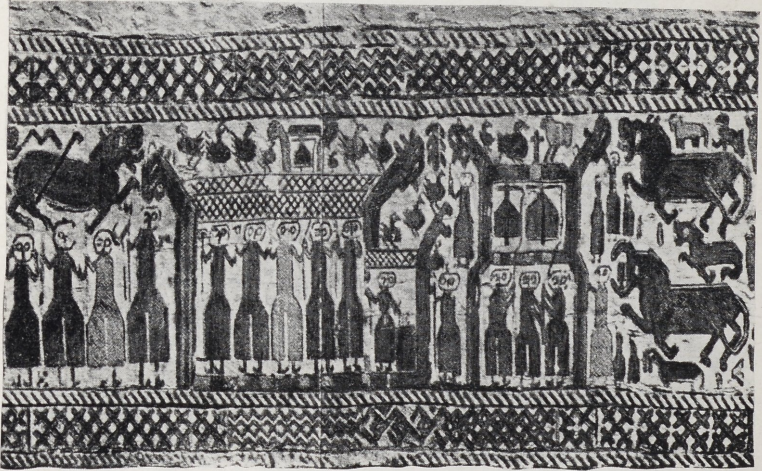

Bonaden från Skog.

(Nach einem Teillichtbild v. Pl. I. a.)