

Tafel I.

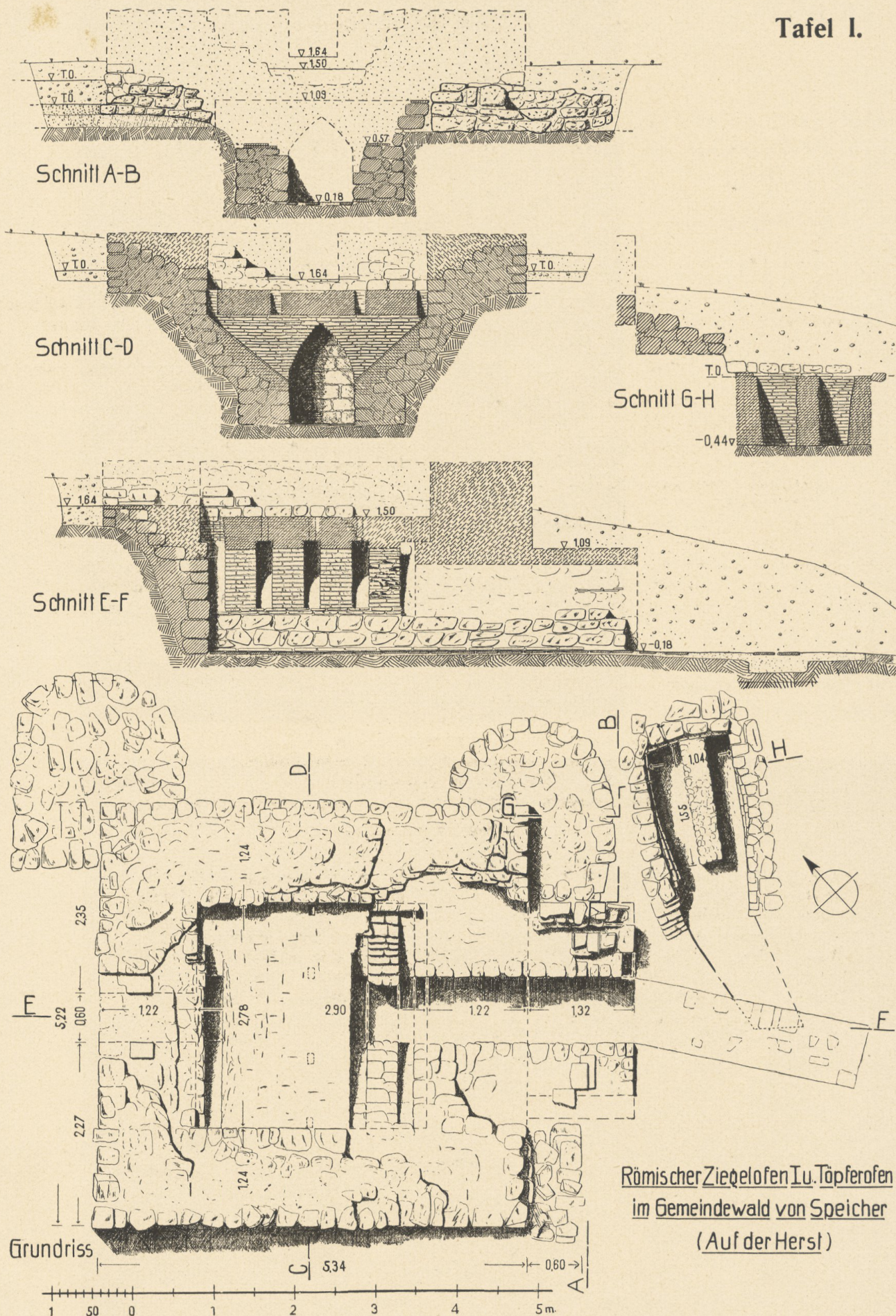

Römischer Ziegelofen u. Töpferofen
im Gemeindewald von Speicher
(Auf der Herst)

Tafel II.

Römischer Ziegelofen I
im Gemeindewald von
Speicher:

1. Ausgrabungsbefund i. J. 1930



2. Wiederherrichtung des Ziegel-
ofens und Ausgrabungsbefund
des benachbarten Töpferofens.





1.



2.

Die Langmauer auf Gemarkung Welschbillig: 1. Distrikt „Erben“, Blick nach NW. 2. Distrikt „Kanert“, dicht nördlich Straße Kordel—Welschbillig, Blick nach N.



1.



2.

1. Die Langmauer im Distrikt „Erben“, Gemarkung Möhn, Blick nach W —.
2. Der Zug der Langmauer auf freiem Feld beim südl. Austritt aus dem „Erben“-Wald, zwischen den beiden Schülergruppen links; — rechts bei den drei Schülern röm. Siedlungsstelle „auf Tiefelter“.



1.



2.

1. Der südliche Übergang der Langmauer über die Kyll bei der Deimlinger Mühle, etwa bei der Brücke. Die Mauer stieg auf der linken Kyllseite den „Mühlencopf“ (rechts) hinan; in der Mitte im Hintergrunde der Schanzkopf (Abschnittswall, zu Schleidweiler).
 2. Der Steilabstieg der Langmauer auf der rechten Kyllseite zur Deimlinger Mühle.

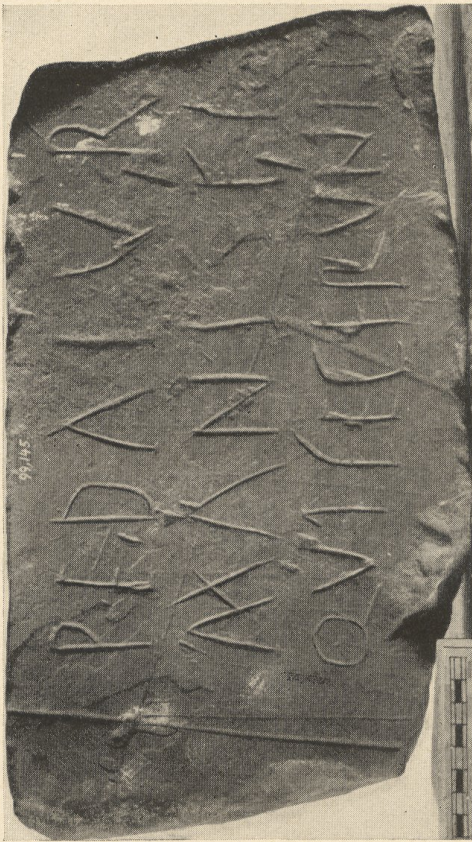

1.



2.

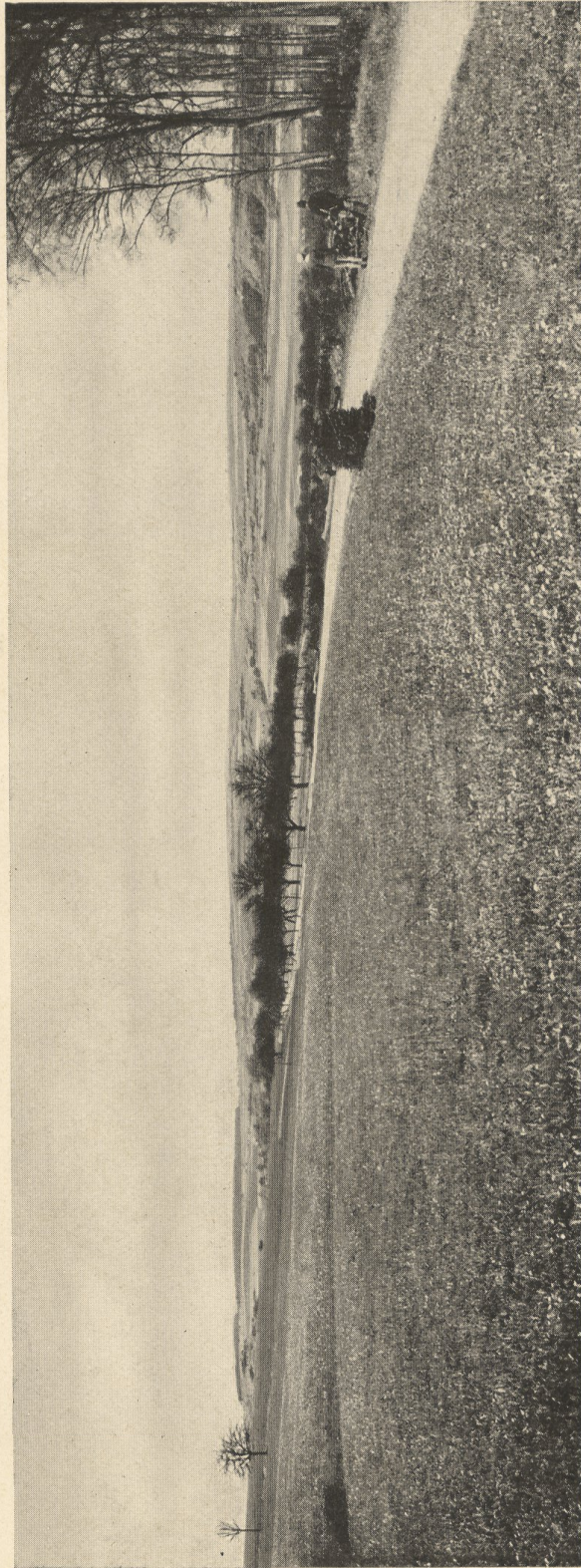

3.

1. u. 2. Die beiden Pedatura-Inschriften von der Langmauer bei Herforst: 1. der Trierer Stein, 2. der Bonner Stein. — 3. Blick von O nach W über den südl. Zipfel des Langmauer-Bezirktes, Gemarkung Möhn (u. Welschbillig). Typische offene Kalklandschaft.



1.

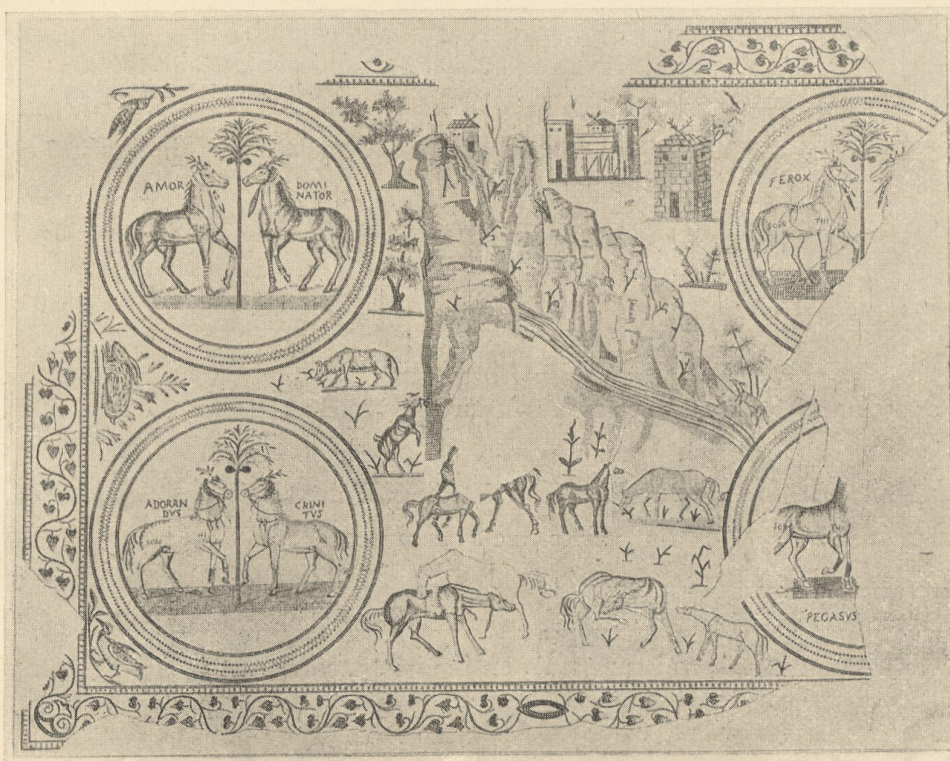

2.

1. Letzter Rest des mittelalterlichen Palzkyll, auf röm. Siedlungsboden; zwischen den Tannen durch blickt man nach SO auf das Leiköppchen; dahinter die Hochfläche von Speicher (phot. P. Steiner). — 2. Mosaik aus der Villa des Sorothus bei Hadrumetum (Sousse, Tunis).



1



2

1. Unterkörper einer thronenden Juno mit Pfau, Marmorbruchstück; aus einer Darstellung des Parisurteils. Gef. auf dem nördlichen Gräberfeld von Trier. 1:6. S. 188.
2. Darstellung des Parisurteils mit thronender Juno an einem Sarkophagdeckel aus der Nähe von Bordeaux (nach Clarac). S. 188.



a

b

1



a



b

2

1. Kolossalkopf eines Attis, von der Bekrönung eines grossen Grabdenkmals.
a) von vorn, b) von der Seite; gef. bei Meilbrück. 1:10. S. 189.
2. Tiefes Wasserbecken, a) von vorn, b) schräg von hinten; gef. in Pölich.
1:10. S. 191.

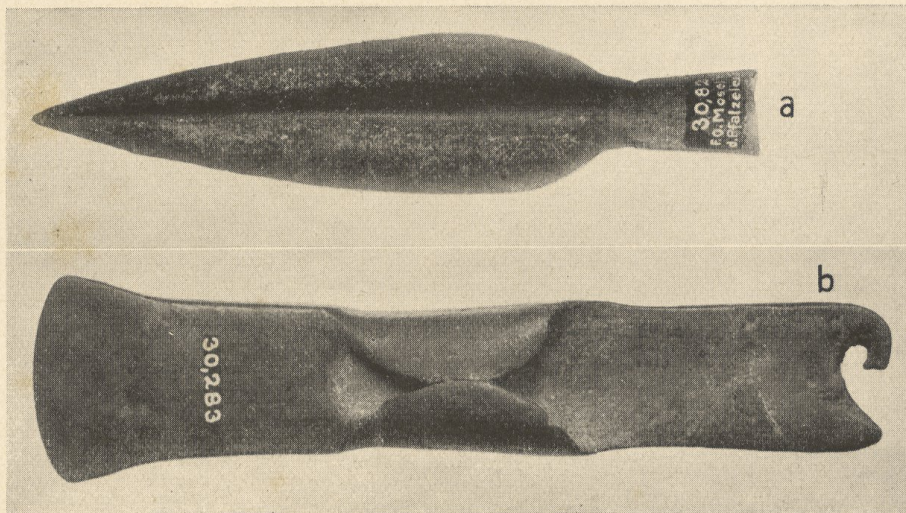

1

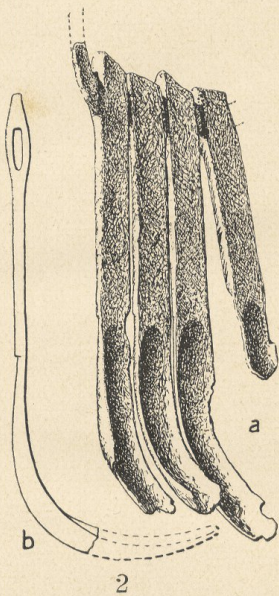

2

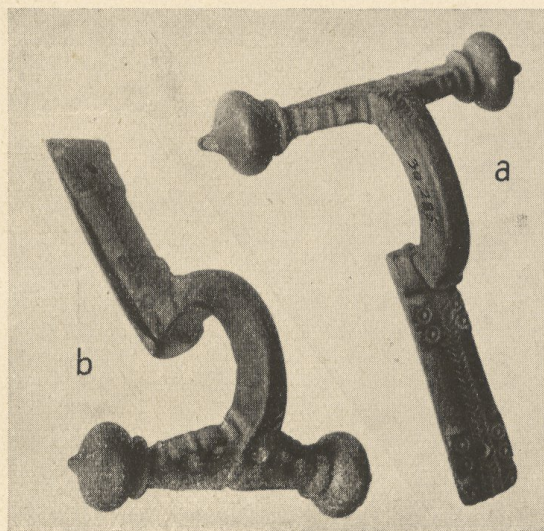

3

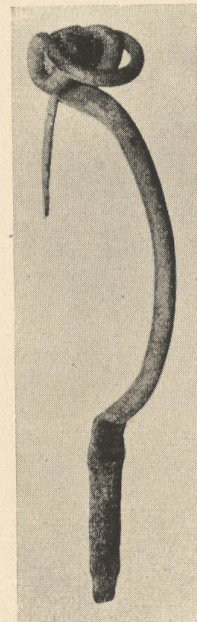

4



a

b

c

5

d

f

g

e

1. Bronzezeitliche Fundstücke, a) Lanzenspitze, b) Lappenbeil, beide aus der Mosel bei St. Medard und bei Pfalzel. 1:2. S. 184 und 185. 2. Bund eiserner Schaber, römisch, gef. bei Filzen. 1:3. S. 193. 3. Röm. Armbrustfibel, aus der Mosel. 2:3. S. 192. 4. Bronzefibel der Spätlatenezeit, aus der Mosel. 1:1. S. 188. 5. Grabfund der Spätlatene, drei Tongefäße, eisernes Messer, Speerspitze und Beil, aus Hermeskeil. 1:4. S. 185.